ÇELİK BLEK

TEKSAS

43

TAY YAYINLARI

www.cizgidiyari.com

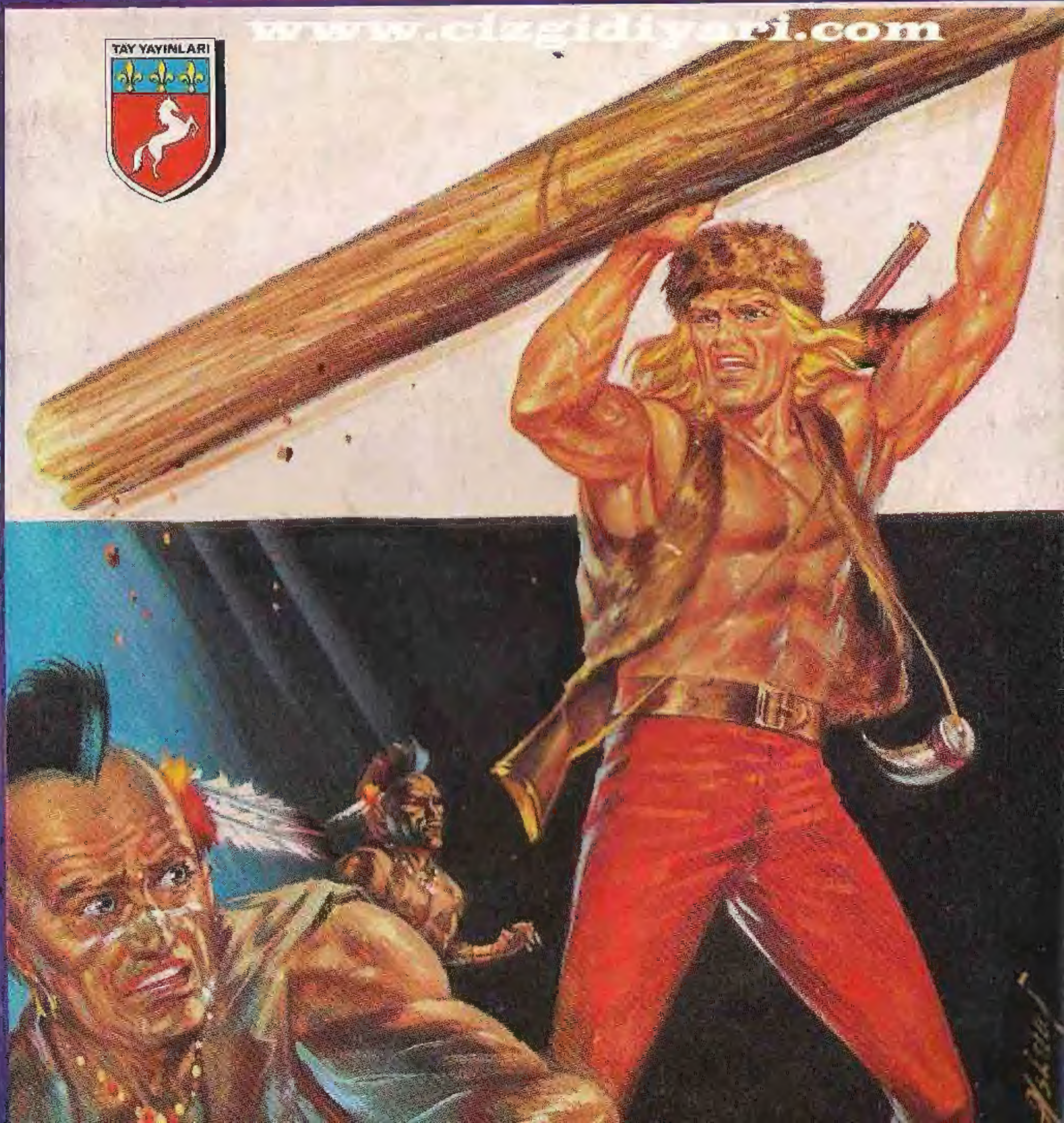

ÇELİK BLEK

TEKSAS

YABANCI

Yaratıcıları

ESSEGESSE

AVCI-LA-RIN KAM-PINDA BİR ÖĞLE YAK-TI...

www.cizgidiyari.com

© Copyright - DARDO-ILPA S.r.l.

scan by. paylaşımcı ruh

HEY, DOSTUM! UYAN ARTIK..!
HEY.. AMA BAYILMIŞ, BAŞINDA DA BİR YARA VAR...
BİRAZ SOĞUK SU ONU KENDİNE GETİRİR...
NİTEKİM AZ SONRA...
NEYSE Kİ YARASI AĞIR DEĞİL. İŞTE AYILIYOR...
OH!..

...FAKAT BEKLENMEDİK BİR ŞEY OLDU...
PROFESÖR! KENDİNE GEL! BENİM, BLEK...
ALÇAKLAR.. ŞİMDİ GÖRÜRSÜNÜZ SİZ..!
OH... BLEK.. BEN.. KAFAM ÇOK ACIYOR... BANA NE OLDU?..
NE OLDUYSA NEHİR KENARINDA BALIK TUTARKEN OLMUŞ...

BURADA BALIK TUTUYORDUM, BİR KAYIĞIN GELDİĞİNİ GÖRDÜM.. KAYIK KIYIYA YAKLAŞTI VE...
- KAYIKTAN İNEN ADAM SANA BİR MEKTUP GETİRDİĞİNİ SÖYLEDİ.. ONA KENDİMİ TANITTIM. TAM MEKTUBU BANA VERİYORDU Kİ...
NE OLDU?
BİRDENBİRE.. KAFAMDA BÜYÜK BİR ACI DUYDUM. O KADAR...

VAY CANINA... BİRİSİ KAFANA VURMUŞ OLACAK. AMA KİM ACABA?
BİLMİYORUM. KAYIKLA GELENDEN BAŞKA KİMSEYİ GÖRMEDİM...
ŞU ANDA NE KAYIĞI NE DE KENDİSİ VAR...
YA MEKTUP? ONU DA GÖTÜRMÜŞ OLMALI...
BURALARDA MEKTUP FALAN YOK...

SON GÖRDÜĞÜMDE ADAMIN ELİNDEYDİ...
HAY ALLAH! YERDEKİ ŞU İZLERE BAK.!
AYAKKABI VE ÇİZME İZLERİ... BURADA BİR MÜCADELE OLMUŞ.. KAN LEKELERİ BİRİNİN DAHA YARALANDIĞINI GÖSTERİYOR..
MEKTUBU GETİREN ADAMDIR...

SANA SALDIRANLAR BU ÇALILARIN ARKASINA SAKLANMIŞ OLMALILAR...
BANA VURDUKTAN SONRA MEKTUBU VE ADAMI GÖTÜRMÜŞLER ANLAŞILAN...
BURNUM HİÇ YANILMAZ BENİM. ŞUŞAKLANANLAR ÇOK SİGARA İÇEN DÖRT HOLLANDALIYMIŞ, ÜSTELİK GİYSİLERİ DE MAVİYMİŞ...
HOLLANDALI MI?

BAK! BU MAVİ İPLİK GİYSİLERİNDEN SÖKÜLMÜŞ.. ÜZERİNE HOLLANDA TÜTÜNÜNÜN KOKUSU SİNMİŞ...
ÇOK GÜZEL... MÜTHİŞ BİR ZEKA!-
RODİ... BURADA NE İŞİN VAR?
HER ŞEYİ DUYDUM..IZ SÜRMEDEKİ MÜTHİŞ YETENEĞİNİZ ÖNÜNDE EĞİLİRİM PROFESÖR...
SAĞOL ENLAT. BU KONUDA ÜSTÜME KİMSE YOKTUR...

FAKAT UFACIK BİR HATA YAPTIN!..
ADAMLARIN GİYSİLERİ MAVİ DEĞİL KIRMIZIYDI. ÇÜNKÜ ONLAR İNGİLİZ ASKERLERİYDİ...
NE? İNGİLİZ ASKERLERİ Mİ?
HA!HA!HA! ONA BAKMA BLEK...HEPSİ BU ÇOCUĞUN HAYAL ÜRÜNÜ...

HAYIR, ONLARI GÖRDÜM! KAYIKTA DÖRT İNGİLİZ ASKERİ VE BİR ESİR VARDI.. ONU BİGCASTLE'E GÖTÜRECEKLERİNİ SÖYLÜYORLARDI..
AYRICA KAYIĞI DA TARİF EDEBİLİRİM. SARI RENKLİNDİ. BAŞ TARAFINDA ŞAHİN KARASI RESMİ VARDI. ESİR DE SARI SAKALLIYDI. ŞİMDİ İNANDIN MI?
OH, DOĞRU.. BEN FENALAŞIYORUM...
EYVAH! YİNE BAYILDI...

KAN KAYBETTİĞİ İÇİN GÜÇSÜZ KALMIŞ...
MEKTUPTA ÇOK ÖNEMLİ BİR ŞEY YAZIYORDU HERHALDE...
HAKLISIN RODİ... BİG CASTLE'E GİDİP NELER OLDUĞUNU ANLAYACAĞIM..

AKŞAM ÜZERİ BİGCASTLE LİMANINDA...
DÖRT TANE AĞAÇ BİÇTİK! SOĞUK SOĞUK SULAR İÇTİK! DENİZLER, GÖLLER GEÇTİK! SARHOŞ OLMAYA GELDİK! TRAL LAY LOM...
AMAN TANRIM. NE BET SESLERİ VAR!..
ODUNCU BUNLAR! KAZANDIKLARI PARALARI HARCAMAYA GELİYORLAR...

BARLARDAKİ BÜTÜN İÇKİLER... HEPİNİZİ BİTİRECEĞİM..
HEY! BİRAZ DA BANA BIRAK!
GLU! GLU..
HA! HA! HAYDİ GİDELİM!..
AMA BUNLAR ZATEN SARHOŞ..
HEPSİ DE ÇOK GÜÇLÜ İNSANLARDIR. BU NEDENLE BİZDEN ON KAT DAHA FAZLA İÇKİYİ RAHATLIKLA İÇEBİLİRLER...

ODUNCULAR ŞEHRE GİRDİLER...
HEY, OĞLUCUKLAR! YÜZBAŞINA BAKIN!
GÖZÜN İYİ GÖRMÜYOR GALİBA. O BİR AL-BAY..!
HA'HA! BEN SADECE BİR ERİM...
ER Mİ? AMA ÜNİFORMAN PEK GÜZEL DOĞRUSU..
İSTERSEN SEN DE ASKER OLABİLİRSİN...

SAHİ Mİ? ŞAPKAN DA ÇOK FIYAKALI BAY ASKER...
GİDİP BAŞINURLURSAN... HEY, DOKUNMA ŞAPKAMA...
PEKİ, ÇENENE DOKUNABİLİR MİYİM BAY SERSEM?
ZAVALLI ASKERCİK! BİR BİZONLA ÇARPIŞMIŞ GİBİ OLDU...
AH!

BU SIRADA KIŞLANIN BİR ODASINDA...
İNGİLİZ KOMUTAN ESİRİ SORGUYA ÇEKMEKTEYDİ...
KONUŞ BAKALIM. O MEKTUBU BLEK'E KİM GÖNDERDİ?
BİR ŞEY BİLMİYORUM...
DEMEK ÖYLE! BEN SENİ KONUŞTURMASINI BİLİRİM..!
UF!..

DURUN KOMUTANIM! AŞAĞIDAN BİR TAKIM SESLER GELİYOR...
BİR BAKINER TEĞMEN!

HEY, NÖBETÇİ ORADA NELER OLUYOR?
HER ŞEY YOLUNDA EFENDİM...

..YANILMIŞIM KOMUTANIM..

FAKAT PENCERE KAPANINCA...
AHMAK HERİF! CEVABI VERENİN BEN OLDUĞUMU ANLAMADI...

BU İSE PATATES GUVALINDAN FARKSIZ. TUTMASAM AYAKTA DURMASI İMKANSIZ...

BU SAKAL DA YÜZÜMÜ KAŞINDIRIYOR... BUNLARI ÇIKARIYORUM, İHTİYACIMIZ KALMADI ARTIK..

BÖYLE GÜZEL BİR GECEDE UYUMAK VARKEN NÖBET TUTMAK NE KÖTÜ... ÖYLE DE UYKUM VAR Kİ...

O ZAMAN UYU SEN DE..!
ŞURASI ERLERİN KOĞUŞU. SİZ KAPIYI VE PENCERELERİ TUTUN, KİMSE DIŞARI ÇIKMASIN...
TAMAM BLEK! HAYDİ ÇOCUKLAR...
BU SIRADA ...
ONU YAKALAYANA KADAR MEKTUBU PARÇALAYIP SUYA ATMAYI BAŞARDI... BULDUĞUMUZ PARÇALARDAN DA BİR ANLAM ÇIKMIYOR...
SÖYLE, MEKTUPTA NE YAZIYORDU..?
BİLMİYORUM.
BURADA YALNIZ "Vebalıların yeri" CÜMLESİ ANLAŞILIYOR... MEKTUBU YAZANIN DA İMZASI BELLİ DEĞİL...
Orası vebalıların yeri gel ay
KONUŞ! O MEKTUPTA NE YAZIYORDU..?
BİLMİYORUM... BİLSEM DE SÖYLEMEZDİM... AH...
HAY ALLAH! YİNE BAZI SESLER DUYDUM...
NÖBETÇİ YERDE YATIYOR.. NE OLDU ACABA?...

ŞİMDİ, ONA OLAN SANA DA OLDU SERSEM...
TANRIM... BURADA BİR AVCI HA?!..
MERAK ETME, KALMAYACAĞIM. GEÇERKEN UĞRADIM...
OH, BLEK!..
ELİNİZDEKİ ESİRİ KURTARIP GİDECEĞİM...
DEMEK MEŞHUR BLEK SENSİN? ALARM! BLEK BURADA..!
EYVAH! ŞİMDİ ASKERLER GELİR. ÇABUK KAÇ BLEK..!
KORKMA! ARKADAŞLARIM ONLARI ETKİSİZ HALE GETİRDİ. BU SERSEME GELİNCE...
...YILLARDIR BUNUN GİBİLERİYLE KARŞILAŞIYORUM.. İKİ DARBEDE SAF DIŞI OLUVERİRLER...
UUHH!
NE VURUŞTU..!
ONA BİR DARBE YETTİ. HAYDİ ARTIK ÖZGÜRSÜN DOSTUM...

AZ SONRA BLEK VE ARKADAŞLARI KURTARDIKLARI ESİRLE KIŞLADAN ÇIKTILAR...

HER ŞEY ÖYLE ÇABUK OLDU KİHALA BİTTİĞİNE İNANAMIYORUM...

BEN ÇOK KÖTÜYÜM... KOŞAMAYACAĞIM.

SANA YARDIM EDEYİM DOSTUM...

DOĞRU LİMANA ARKADAŞLAR. HEMEN KAYIĞA ATLAYIP UZAKLAŞALIM...

BLEK VE DOSTLARI KAYIĞA ATLAYIP AVCILARIN KAMPINA DOĞRU YOL ALMAYA BAŞLADI...

İNGİLİZLER'E KARŞI GÖSTERDİĞİN CESARETE HAYRAN OLDUM DOĞRUSU... FAKAT MEKTUPTA NELER YAZDIĞINI BANA AÇIKLAYABİLİRSİN...

BEN GERÇEKTEN FAZLA BİR ŞEY BİLMİYORUM...

BAŞKALARININ MEKTUPLARINI OKUMAK ADETİM DEĞİLDİR. FAKAT İNGİLİZLER, BULDUKLARI PARÇALARDAN "VEBALILARIN YERİ" CÜMLESİNİ ÇIKARABİLDİLER...

ONU YIRTMAN AKILLICAYDI... FAKAT KİM GÖNDERDİ?

MEKTUBU BANA YAZAN KİŞİ VERMEDİ...

ÜÇ GÜN ÖNCE ONU SANA GETİRMEK ÜZERE MURDOK'TAKİ "SİYAH AT" HANININ SAHİBİ VERDİ. BÜTÜN BİLDİĞİM BU...

MURDOK'A GİDİP O HANI ZİYARET ETMEKTEN BAŞKA ÇARE YOK...

DİNLE BLEK! ORAYA GİTTİĞİN ZAMAN HANCIYA ÜÇÜNCÜ ŞİŞEDEN CİN İSTEDİĞİNİ SÖYLE.

ÜÇÜNCÜ ŞİŞE Mİ?

EVET... O SANA "KIRMIZI MI BEYAZ MI?" DİYECEK... SEN "KIRMIZIYA HİÇ TAHAMMÜL EDEMEM" DERSİN. BU VATANSEVERLERİN PAROLASIDIR...

ANLADIM. ARKADAŞLARIM SENİ KAMPA GÖTÜRÜRLER. BEN MURDOK'A KADAR YÜRÜYECEĞİM...

SOLA KÜREK ÇEKİN, YANAŞIYORUZ...

BLEK KARAYA ÇIKINCA, KAYIK KAMPA DOĞRU YOLUNA DEVAM ETTİ...

KIPIRDAMA!

NELER OLUYOR?

DUR! ELLERİNİ KALDIR...

VAY CANINA!

ŞURADA GİZLENEN BİRİ BENİ KORKUTACAĞINI SANIYOR...

HEY! O NE BİÇİM ATLAYIŞ ÖYLE?!

ŞİMDİ GÖRÜRSÜN!

RODİ! SEN HA?!

KUNDUZ TUZAKLARINI KONTROL ETMEYE GİDİYORDUM, BİRDEN SENİ GÖRÜNCE ŞAKA YAPMAK İSTEDİM. BÖYLE ÜZERİME ATLAYACAĞINI TAHMİN ETMEMİŞTİM.

SEN BURADA NE ARIYORSUN? O ESİRİ KURTARDINIZ MI? DİĞERLERİ NEREDE..?.

ESİR KURTULDU. ARKADAŞLAR ONU KAMPA GÖTÜRÜYOR...

YA MEKTUP? ONU BULDUNUZ MU PEKİ..?

NE YAZIK Kİ YIRTILMIŞ...

GETİREN ADAM DA; YAZANI VE İÇİNDEKİ KONUYU BİLMİYOR... MEKTUPTA SADECE "YEBALILARIN YERİ" KELİMELERİ OKUNABİLİYOR-MUŞ...

PEKİ ŞİMDİ NEREYE GİDİYORSUN?

KURTARDIĞIMIZ ADAMA MEKTUBU VEREN HANCIYI GÖRMEYE...

MURDOK'TAKİ "SİYAH AT" HANININ SAHİBİYMİŞ...

YANİ ORAYA TEK BAŞINA MI GİDECEKSİN? BUNA İZİN VERMEYECEĞİM. BEN DE GELİYORUM... ANLADIN MI?

AMA BU ÇOK TEHLİKELİ BİR İŞ...

NEYSE; İTİRAZ ETSEM BİLE PEŞİME TAKILACAĞINI BİLİYORUM. YÜRÜ BAKALIM, İKİ AYAKLI KATIR...

BÖYLECE GÜNDÜZ YOL ALIP...

...GECE DİNLENMEK İÇİN MOLA VERMEK BIRKAÇ GÜN SÜRÜYORDU.

SONUNDA MURDOK'A GELDİLER...

İŞTE BURASI. BEN KONUŞURKEN SAKIN LAFA KARIŞMA-

AMA..

SELAM HANCI..

BİZE GÜZEL BİR YEMEK HAZIRLAYIN HE! HE!

HOŞGELDİNİZ...

SUS BİRAZ RODİ..

ÜÇÜNCÜ ŞİŞEDEN BİR BARDAK CİN VERİR MİSİNİZ?

SEN ON İÇMEZSİN Kİ... HEM NEDEN ÜÇÜNCÜ ŞİŞE..?

BEYAZ MI KIRMIZI MI?

KIRMIZIYA HİÇ TAHAMMÜL EDEMEM...

MM... MM...

ANLIYORUM. ŞÖYLE GEÇİN! İÇERDE RAHAT KONUŞURUZ...
NELER SAÇMALIYORSUN BLEK? BÜTÜN BUNLARIN ANLAMI NE? HEM NİÇİN AĞZIMI KAPIYORSUN?
SÖYLEDİKLERİM BİRBİRİMİZİ TANIMAMIZ İÇİN PAROLAYDI...
DEMEK MEŞHUR BLEK SİZSİNİZ?!

MEKTUBU ALDINIZ DEĞİL Mİ?
HAYIR! ONU TAŞIYAN ADAM İNGİLİZLERE YAKALANDI. O DA ELLERİNE GEÇMESİN DİYE YIRTMIŞ...
ŞİMDİ MEKTUPTA YAZILANLARI SÖYLER MİSİNİZ?
BEN DE BİLMİYORUM. TANIMADIĞIM BİRİ ON İKİ GÜN ÖNCE BURAYA GELEREK O MEKTUBU BANA VERDİ...

ÜÇ GÜNE KADAR DÖNMEZSE ONU SİZE GÖNDERMEMİ SÖYLEDİ...
BEN DE ÜÇ GÜN BEKLEYİP DEDİĞİ GİBİ YAPTIM..
NE KADAR ESRARLI BİR İŞ BU..
O ADAMI TARİF EDER MİSİNİZ?
ORTA YAŞLI, UZUN BOYLU, SAKALLI, KOYU RENK BİR CEKET VE ÜÇ KÖŞELİ ŞAPKA GİYMİŞTİ...

AMERİKA'DA BU TARİFE UYAN BİNLERCE İNSAN VAR..
ONU BURALARDA İLK DEFA GÖRDÜM.
HAYALET FALAN OLMASIN SAKIN?

MEKTUBUN YIRTILAN PARÇALARINDA "NEHALİLARIN YERİ" YAZIYORMUŞ... ANLAMINI BİLİYOR MUSUNUZ?
NEHRİN KAYNAĞINA DOĞRU YIRMI MİL ÖTEDEKİ BİR YERİN ADI...

YILLAR ÖNCE ORAYA YERLEŞEN BİRKAÇ AİLENİN BÜTÜN FERTLERİ VEBADAN ÖLDÜĞÜ İÇİN BU ADI TAKMIŞLAR...
NEŞELİ BİR YER OLMALI...

ORAYA GİTMEKTEN BAŞKA ÇARE YOK.. HOŞÇAKALIN DOSTUM..
HOŞÇAKALIN! GİDİYORUM ÜZERE...
İYİ ŞANSLAR!

DOSTLARIMIZ NEHRİN KAYNAĞINA DOĞRU YOLA KOYULDULAR...
ŞİMDİ AKLIMA GELDİ. POTTERLER'I HATIRLIYOR MUSUN RODİ?.
ŞU ARKADAŞIM VİNCENT'İN AİLESİ Mİ?

EVET.. ONLARIN BİR YIL KADAR ÖNCE ŞU YERLERDE BİR EVE TAŞINDIKLARINI DUYDUM...
BUNA ÇOK SEVİNDİM. ÖĞLE YEMEĞİNİ ONLARLA YİYEBİLİRİZ...

BİR SAAT KADAR SONRA..

BAK! POTTER YAZIYOR.. BU EV KESİNLİKLE ONLARIN..

VINCENT! NEREDESİN? BEN GELDİM, RODİ...

POTTER

AMA BURASI BOŞ. TERKE-DİLMİŞE BENZİ-YOR..

TOZLARA BAKILIRSA BURADAN AYRILALI EN AZ BİR AY OLMUŞ..

AMA GİTMELERİ ÇOK GARİP.- DAHA YENİ GELMİŞLERDİ. NEDEN AYRILDI-LAR ACABA ?

BİRKAÇ MİL SONRA...

ŞU EVE BAK...

BOŞ BİR EV DAHA..! HEM DE YANMIŞ...

KİMBİLİR NELER OL-MUŞ BURADA...

PAM! PAM!

HEY! SİLAH SESLERİ GELİ-YOR..!

BLEK VE RODİ NEHRE DOĞRU KOŞTULAR...

KAYIKTA İKİ ASKER VAR..

BAK, BİR KIZIL-DERİLİ KAYIĞI DA PEŞLERİNDE...

KIZILDERİLİLERİN ATTIĞI OK ASKERLER-DEN BİRİNE İSABET ETTİ..

ΔΔYYY!..

Avcılar Hücumda

DİĞERİ İSE KARAYA ÇIKIP SÜ-RATLE KOŞMAYA BAŞLADI...

HİÇ ŞANSI YOK! ONA YETİŞE-CEKLER..

YARDIM EDEME-YİZ. ARADA NEHİR VAR VE MENZİL DIŞINDALAR...

YAKALANDI. ONU NEREYE GÖTÜRECEK-LER?

EĞLENCEYE DE-ĞİL TABİİ... AMA ELDEN NE GELİR...

YOLCULUĞUMUZ SIRASINDA KAFA DERİLERİMİZE ÇOK DİKKAT ETMELİYİZ. BUNLAR İROKİLER. SAVAŞ ZAMANI HİÇ ŞAKALARI YOKTUR...

BARIŞ İÇİNDE OLDUKLA-RINI SANIYORDUM...

BEN DE... BURALARDA GA-RİP DEĞİŞİKLİK-LER OLMUŞ...

BU BÖLGEDE KIRMIZI CEKETLİLERİN BULUNDU-ĞUNU HİÇ BİLMİYORDUM. AMA İKİ TANE GÖRDÜK.. AYRICA, TERKEDİLMİŞ EV-LER VAR. HEPSİ ÇOK ESRARENGİZ...

YA SANA MEK-TUP YAZIP KAYBOLAN O YABANCI KİM ACABA ?

YAKINDA ÖĞRENİ-RİZ...

BİRKAÇ MİL İLERİ DE.

BAK! KIZILDERİLİ ÇADIRLARI!

GÖRDÜM - AĞAÇLARIN ARKASINA GİZLEN - ELİM. BURASI IROKİLER'İN KÖYÜ OLMALI..

ORTALIK ÇOK SESSİZ. TIPKI O EYLER GİB. BUNLAR DA TERK EDİLMİŞE BENZİYOR.

HAKLISIN! GÖZÜNÜ AÇIK TUT. BİRAZ YAKLAŞALIM...

BLEK VE RODİ SESSİZCE KAMPA GİRDİLER..

ORTALIKTA BİR KÖPEK BİLE YOK...

SSST! SUS!.

BU; AZ ÖNCE YAKALADIKLARI ASKER. ONU TANIDIM..

KIMILDAMA RODİ. BU İŞ HİÇ HOŞUMA GİTMEDİ..

İMDAAT!..

ZIP

LANET OLSUN! BİZİ BEKLİYORLARMIŞ... TUZAK KURMUŞLAR.!

BÖYLE BİR ŞEY OLACAĞINI ANLAMIŞTIM..

BİZİ NİÇİN SİLAHLA KARŞILIYORSUNUZ? BEN ÇELİK BLEK'İM.. SÖZÜM ORMANDAKİ HERKES İÇİN KANUNDUR...

UGH! SÖZÜN KENDİ BÖLGENDE GEÇERLİ BLEK, BU TOPRAKLAR IROKİLER'E AİT. BURADA BİZİM YASALARIMIZ VAR..

KIRMIZI CEKETLİ ADAMLAR TOPRAKLARIMIZI İSTİLA ETTİLER! TÜM BEYAZLARA ÖLÜM..

AMA BİZ ONLARIN DOSTU DEĞİLİZ. BİZ.

BOŞUNA UĞRAŞMA RODİ. BUNLAR LAF ANLAYACAK DURUMDA DEĞİLLER.. GEL, BURADAN GİDELİM.

BEYAZLAR İŞKENCEDİREĞİNE.!

YAKALAYIN!..

ARKAMDA DUR RODİ!

AÇILIN.!

TAMAM! YOL AÇILDI, GEL RODİ...

AH-IMDAT BLEK..!

ÇEK ELLERİNİ OĞLUMUN ÜSTÜNDEN!

AMA BİRKAÇ SANİYE SONRA DİĞERLERİ DE YETİŞİNCE, IROKİLER'İN SAYICA ÜSTÜNLÜĞÜ KARŞISINDA KAHRAMANLARIMIZ YENİK DÜŞTÜLER..

B.AK BENİ! BLEK, IMDAT!.

HEPSİ ÜZERİMİZE SALDIRDI, LANET OLSUN..

GÜÇLERİN DENK OLMAMASI YÜZÜNDEN MÜCADELE KISA SÜRMÜŞTÜ..

BLEK GERÇEKTEN BÜYÜK SAVAŞÇI, ARKADAŞI DA ONA LAYIK BİRİ..

ONLARI DİREĞE BAĞLAYIN. REİSİMİZ ÇOK HASTA.. O ÖLÜNCE BEYAZLAR DA ONUNLA BİRLİKTE SON YOLCULUĞA ÇIKACAKLAR...

VAY CANINA! REİSİNİZ ÇOK MU HASTA?!

EVET.. BÜYÜCÜMÜZÜN TÜM ÇABALARI BOŞA GİTTİ.. SİZ DE ONUNLA BİRLİKTE ÖLECEKSİNİZ...

ÖLMEK İSTEMİYORUM. ÇÖZÜN BENİ..

REİSİNİZİ İYİLEŞTİREBİLİRİM... BENDE BEYAZ ADAMLARIN SİHİRLİ İLACI VAR..

SEN BİZİM DÜŞMANIMIZSIN. ONU NİÇİN KURTARMAK İSTİYORSUN?

REİSİNİZİN HAYATINI KURTARIRSAM, KARŞILIĞINDA ŞU ASKERİ VE BİZİ SERBEST BIRAKMANIZI İSTEYECEĞİM...

ÖYLE OLSUN.. BAŞARIRSAN ÖZGÜRLÜĞE KAVUŞURSUNUZ... GEL!..

BLEK HASTA REİSİN ÇADIRINA GÖTÜRÜLDÜ...

ATEŞ GİBİ YANIYOR... GÖZLERİ ARTIK BAKMIYOR...

EVET DURUMU ÇOK AĞIR...

PROFESÖR BANA, ATEŞLİ HASTALIKLARI ANINDA GEÇİREN BU İLACI VERMİŞTİ. ONA DA İYİ GELEBİLİR...

SUYA İLAÇTAN BİRKAÇ DAMLA DAMLATAN BLEK ONU REİSE İÇİRDİ...

HEPİMİZİN HAYATI BUNA BAĞLI...

SESLER KESİLDİ. ÖLMEK İSTEMİYORUM. BLEK ACELE ET LÜTFEN. İYİLEŞTİR ONU..

SIZLANMAYI BIRAK ARTIK, KIRMIZI CEKETLİ...

İLACI İÇEN KIZILDERİLİ TEKRAR KENDİNDEN GEÇTİ

BEKLE.!

İLACININ YARARI OLMADI. REİSİMİZ HÂLÂ HASTA...

İLACIMIN ETKİSİNİ GÖSTERMESİ İÇİN BİRAZ ZAMAN GEREKLİ...

UMARIM... ONUN DURUMU ÇOK AĞIR...

KAHROLASI BLEK NE YAPIYOR O ÇADIRDA? HÂLÂ REİSİ İYİLEŞTİRMEDİ Mİ?

NE BİÇİM İNSANSIN? O BİZİM HAYATIMIZI KURTARMAK İÇİN UĞRAŞIYOR, SENSE ONA KÜFREDİYORSUN...

BEN YARALIYIM... ÇÖZÜN BENİ, ÖLMEK İSTEMİYORUM...

AH! İMDAT!..

KÜÇÜK BEYAZ KIRMIZI CEKETLİDEN DAHA CESUR...

KIRMIZI CEKETLİ SIZLANIP DURUYOR, KÜÇÜK AVCI İSE ASLAN GİBİ YÜREKLİ.

ÇADIRDA...

HEY!.. ATEŞİ DÜŞMEYE BAŞLADI. GÖZLERİNİ AÇIYOR..

SU.. SU..

ULU MANİTU. REİS KONUŞTU.. İLACIN HASTALIĞI YENDİ BLEK...

ONA SU VER.. SANIRIM TEHLİKEYİ ATLATTI..

PROFESÖRÜN İLACI İŞE YARADI.. UMARIM İROKELER VERDİKLERİ SÖZÜ TUTARLAR...

GÖZLERİNDEN OKUYORUM BEYAZ ADAM.. SÖZÜMÜZDE DURMAYACAĞIMIZI SANIYORSUN DEĞİL Mİ?

BEN DE GÖZLERİNDEN SÖZÜNDE DURACAĞINI OKUYORUM...

UGH! ŞEREFLİ İROKELER'İN VERDİKLERİ SÖZ KANUNDUR...

SANIRIM, SEN ASLINDA BENİM BÜYÜMDEN KORKUYORSUN ÖYLE DEĞİL Mİ?

EĞER BİZİ BIRAKMAZSAN SAVAŞÇILARINI HASTA EDEBİLECEĞİMDEN ENDİŞELİ YORSUN...

UGH! ÇOK KURNAZ VE GÜÇLÜSÜN GİT ARTIK. SEN VE DİĞER ESİRLER SERBESTSİNİZ..

BÖYLECE OĞUZ KIZILDERİLİ KAMPINDAN AYRILDILAR...

YARALIYIM. YÜRÜYEMİYORUM.

BANA YASLAN!

HAYATIMI BİR AVCIYA BORÇLU OLABİLECEĞİM HİÇ AKLIMA GELMEZDİ. HEM DE BLEK'E...

ŞU ANDA SEN SADECE YARALI BİR İNSANSIN... GÜVENCEDE OLUNCA YARANLA İLGİLENECEĞİM...

KORKARIM ARTIK SONUM GELDİ...

OHH...

EYVAH! NERE DÜŞÜYOR..!.

ÖLECEĞİM!.. HİSSEDİYORUM... BANA İYİ... DAVRANDINIZ. SİZİ UYARMALIYIM.. NEHİR BOYUNCA İLERLEMEYİN.. ASKERLER VAR...

İLERDE... BİR KALE İNŞA EDİYORLAR...

KALE MI?

EVET.. SİZİ YAKALARLAR. BİR VATANSEVERİ YAKALADILAR BİLE.

VATANSEVER HA? KİM PEKİ?

SAKALLI BİR ADAM. ADI.. AN...

ÖLDÜ..

OHHH!

NE YAZIK KI TUTSAĞIN ADINI SÖYLEYEMEDİ...

ADI "AV" İLE BAŞLIYOR. BUNU ÖĞRENDİK. ACABA KİM OLABİLİR?

BLEK VE RODİ ASKERİ GÖMDÜKTEN SONRA YENİDEN YOLA KOYULDULAR...

HAYDİ, ASKERLERİN YAPTIĞI KALEYİ GÖRMEYE GİDELİM..

TANIDIĞIM VATANSEVERLER ARASINDA ADI "AV" İLE BAŞLAYAN BİRİ YOK.. AMA ADAM SAKALLI BİRİYMİŞ...

BANA MEKTUBU GÖNDEREN KAYBOLAN ESRA-RENGİZ ADAMIN DA SAKALI VARDI.

DOĞRU...

BAHSE GİRERİM Kİ KAYBOLAN VATANSEVERLE ESİR ALINAN AVCI AYNI KİŞİ...

HAKLISIN AMA KİM?

YAKINDA ÖĞRENİRİZ. "BALILARIN YERİ" NE AZ KALDI...

BENCE...

SST.. SUS.. YERE YAT RODİ...

İŞTE İNGİLİZLERİN YAPMAKTA OLDUĞU KALE..

ŞU İŞE BAK! ÇOK KALABALIKLAR. OLDUKÇA DA SIKI ÇALIŞIYORLAR..

MÜMKÜN OLDUĞU KADAR YAKLAŞALIM...

DOSTLARIMIZ GİZLİCE KALEYE DOĞRU İLERLEDİ..

İŞTE ESİR ALINAN VATANSEVER SAKALI DA VAR...

YÜZÜ PİS ASİ.. ASILINCAYA KADAR HAPİSHANEDE KALACAKSIN..

AMAN TANRIM... FAKAT BU AVUKAT KONOLİ..!

ŞİMDİ HER ŞEY ANLAŞILIYOR. AVUKAT BURAYA GELDİ VE KALENİN İNŞA EDİLDİĞİNİ GÖRÜNCE SANA MEKTUPLA HABER İLETTİ, AMA BU ARADA KENDİSİ DE YAKALANDI.

ESARETİ UZUN SÜRMEYECEK..

ONU KURTARMAK İÇİN ELİMİZİ ÇABUK TUTMALIYIZ...

AMA NASIL? BİR SÜRÜ ASKERE KARŞI İKİ KİŞİYİZ...

KEŞKE PROFESÖR BURADA OLSAYDI. ŞİMDİ HEMEN BİR PLAN HAZIRLARDI. BENİM DE AKLIMA BİR ŞEY GELMİYOR..

BENİM GELDİ..

DİNLE! AVUKATI NEREYE KAPATTIKLARINI GÖRDÜK..

KALENİN TAM ORTASINDA, ASKERLERİN İYİ KORUDUĞU BİR YER...

ORAYA YAKLAŞMAK İNGİLİZLERİN KUCAĞINA DÜŞMEK DEMEKTİR...

GÜNDÜZ EVET.. AMA GECE?

GECE DE AYNI. KİMBİLİR KAÇ NÖBETÇİ KOYARLAR. BİZİ GÖRÜNCE HEPSİ ÜZERİMİZE SALDIRACAKLARDIR..

ÖYLE, AMA YA ASKERLER BAŞKA BİR İŞLE MEŞGUL OLURSA? MESELA PATLAMA SONUCU ŞAKAN BİR YANGINLA...

PATLAYICIYI NEREDEN BULACAĞIZ?

İSKELEDEKİ KAYIKLARA DİKKAT ETTİN Mİ? BAZILARININ İÇİNDE BARUT VAR.. ŞİMDİ KULAĞINI İYİ AÇ..

SENİ DİNLİYORUM..

BİRKAÇ SAAT SONRA GECE OLUNCA ORTALIKTA NÖBETÇİLERDEN BAŞKA KİMSE KALMADI..

KARANLIKTA BİR ADAM SESSİZCE KALEYE DOĞRU YÜZÜYORDU.. BU BLEK'Dİ..

YAVAŞÇA İSKELE-YE YAKLAŞTI NÖBETÇİ ONU FARKETME-MİŞTİ..

BU KAYIK PATLAYI-CI DOLU.. TAM İSTE-DİĞİM GİBİ...

ŞU SALLANAN KAYIKTAN BİR SES GELDİ..

KİM VAR ORADA?

NÖBETÇİNİN KULAK-LARI ÇOK HASSAS. GÖZ-LERİ DE OLDUKÇA KES-KİN. HEMEN DALMALI-YIM...

KAYIKTA VE İSKE-LENİN ALTINDA KİMSE YOK. AMA. NEYSE. BELKİ DE BİR BALIKTIR..

TAM ZAMA-NINDA GİTTİ AZ DAHA HAVASIZ-LIKTAN ÖLECEK-TİM.. UFF..

BURADA FİTİL DE VAR.. ÇOK GÜZEL...

BLEK KAYIKTAKİ FIÇILARDAN BİRİNE FİTİLİ TAKTI VE...

BU SERSEM FENERİ BURADA BIRAKARAK EKMEĞİME YAĞ SÜRDÜ

İŞTE OLDU. ARTIK UZAK-LAŞMALIYIM. AZ SONRA ORTALIK ISINACAK..

NASIL GİTTİ..?

ÇOK 'Nİ RODİ. BİRAZ-DAN GÜZEL BİR PATLAMA SEYREDE-CEĞİZ.

İSKELEDE..

GARİP BİR SES DUYUYO-RUM.. YANAN BİR ŞEYİN HI-ŞIRTISI GİBİ.

TANRIM.. İŞTE ORADA.. BARUT FIÇILARI PATLAMAK ÜZERE.. ALARM!

NÖBETÇİNİN FİTİLİ SÖNDÜRE-CEK ZAMANI OLMAMIŞTI..

BOOM!

...İLK PATLAMAYI DİĞER KAYIKLARDAKİ BARUT FIÇILARININ PATLAMALARI İZLEDİ..

ALARM! CEPHANELER HAVA YA UÇTU!
HERKES İSKELE YE YAN GINI SÖN DÜRME LİYİZ!

DÜNYANIN SONU GELMİŞ GİBİ..
HAREKETE GEÇ MENİN TAM SI RASI..

TÜM GARNİZON YANGINI SÖNDÜRMEYE UĞ RAŞIYOR. BEN DE FIRSATTAN YARARLANIP AVUKATI KURTARMAYA ÇALI ŞAYIM...
PEKİ BEN NE YAPACA ĞIM?

SEN BURADA KALIP BENİ ARKADAN KORUYACAKSIN.. GÖZLERİNİ DÖRT AÇ EVLAT!
BANA GÜVENEBİ LİRSİN...

İŞTE HÜCRE.. BİR NÖBETÇİ VAR AMA ONU SAF DIŞI BIRAKMAM ZOR OLMA YACAK..

AVCILARIN REİSİ PUMA SESSİZLİĞİ VE ÇE VİKLİĞİYLE HAREKETE GEÇTİ...
LANET OLSUN ŞU YANGINA... NASIL ÇIKTI ACA...
UUHH!!

İŞTE ANAH TARLAR...

VAY CANINA! BİRİ NÖBETÇİYİ BAYILTIP HÜCREDEKİ ESİRİ KURTARMAYA ÇALIŞIYOR AMA ŞİMDİ ONUN HESABINI GÖRÜRÜM

YANILIYORSUN! SEN BENİMLE HESAPLAŞA CAKSIN..

AVUKAT! BENİM, BLEK. HEMEN BENİMLE GELİN!
BLEK! NASIL BAŞARDIN BUNU?

EHM.. İNGİLİZLER'E GÜZEL BİR GÖSTERİ HAZIRLADIM. SİZE SONRA ANLATIRIM.. ŞİMDİ KAÇALIM..
ANLAŞILAN YANGIN! SEN ÇI KAR DIN..

BU SUBAYIN İŞLE RİMİZE BURNUNU SOKMASINA İZİN VERMEDİM. NASILSINIZ AVUKAT?
SİZLERİ GÖRDÜKTEN SONRA NASIL OLABİLİ RİM? HA! HA! HA!

DOSTLARIMIZ KOŞARAK KALEDEN UZAK-LAŞTILAR..

HEM BENİ KURTARDINIZ HEM DE KALENİN YARISINI İMHA ETTİNİZ...

NE YAZIK Kİ İNGİLİZLER YANGINI KONTROL ALTINA ALDILAR..

CEPHANENİN ÇOĞU HAVAYA UÇTU. BU BİLE YETERLİ BLEK...

BANA OLANLARI ANLATIN ANUKAT...

BASİT BİR HİKAYE. BU CİVARDA BİR KALE İNŞA EDİLDİĞİNİ DUYDUM. SANA MEKTUP YAZIP BURAYA GELMENİ İSTEDİM. SONRA DA YAKALANDIM...

KURTULDUĞUNUZA GÖRE KALEYİ TAMAMEN YOK ETMELİYİZ. İNGİLİZLER BU BÖLGEDEN GİTMELİ..

BEN DE ÖYLE DÜŞÜNÜYORUM. İNGİLİZLER BİZİM DOSTUMUZ OLAN BEYAZLARI BURADAN SÜRMEYE BAŞLADILAR BİLE..

BU KALE SAYESİNDE BÜTÜN BÖLGEYİ ELE GEÇİREBİLİRLER...

DOĞRU, AMA ÜÇ KİŞİYİZ.. ELİMİZDEN NE GELİR ?

BEN BİR PLAN YAPTIM BİLE... DİNLEYİN...

Duman İşaretleri

BAKIN, KALE HENÜZ İNŞA HALİNDE... ONU ŞİMDİDEN YOK ETMEMİZ DAHA KOLAY OLACAKTIR..

ÖYLE..

AMA İNGİLİZLER TOPLARINI BİLE GETİRDİLER BİZ NEYLE KARŞILIK VERECEĞİZ ?

İZİN VERİN PLANIMI AÇIKLAYAYIM. BU BÖLGEDE SADIK DOSTLARIM SEKOYA YERLİLERİ VAR...

ONLARI BURAYA MI GETİRECEKSİN ?

EVET.. SEKOYALAR DA EN AZ BİZİM KADAR İNGİLİZLERE DÜŞMANDIR. AYRICA ÜÇ GÜN İÇİN DE TÜM AVCILAR DA TOPLANIP BURAYA GELECEK..

BEN KIZILDERİLİLERİN KAMPINA GİDİP HABER VEREYİM BLEK...

TAMAM. BİZ DE AVCILARA DUMANLA İŞARET VERECEĞİZ DİKKATLİ OL UFAKLIK..

ÖBÜR GÜN BÜTÜN KABİLEYİ BURAYA GETİRMİŞ OLURUM..

FAKAT UNUTTUĞUN BİR NOKTA VAR. ASKERLER KAÇTIĞIMIZI ANLAYINCA BENİ ARAYACAKLARDIR..

BİZ DE OTURUP ONLARI BEKLEYECEK DEĞİLİZ ZATEN... ŞU TEPEYE ÇIKIP DUMANLA İŞARET VERELİM..
ASKERLER İYİ İZ SÜREMEZLER. ÜSTELİK DUMAN İŞARETLERİNİ GÖRÜNCE BİZİ YERLİ SANIP YANIMIZA SOKULAMAZLAR..
HA! HA! HER ŞEYİ DÜŞÜNMÜŞSÜN..
O SIRADA RODİ YERLİLERİN KÖYÜNE DOĞRU KOŞUYORDU..
AYNI ANDA...
KALEDEKİLER ESİRİN KAÇTIĞINI FARKETMİŞLERDİ
ÜÇ KİŞİLİK DEVRİYELER ETRAFTA KAÇAĞI ARASINLAR..
BAKIN! ŞU TEPEDEN DUMAN İŞARETİ VERİLİYOR..
KIZILDERİLİLER OLMALI... DEVRİYELERİ GÖNDERMEYELİM EFENDİM..
EHM.. DOĞRU.. ESİRİN CANI CEHENNEME! ÇABUK! İNŞAATI BİTİRMEYE ÇALIŞIN..
OYSA DUMAN İŞARETİNİ BLEK VERİYORDU..
BUNLAR BİRKAÇ MİL UZAKTAKİ AVCILAR TARAFINDAN GÖRÜLDÜ...
BLEK ACELE BİZİ İSTİYOR.. AVCILARI TOPLAYIN!
HEMEN GİDİP ARKADAŞLARA DA HABER VERELİM...

BÖYLECE KISA ZAMANDA HABER YAYILDI.. VE HER TEPEDEN DUMAN İŞARETLERİ GÖRÜNMEYE BAŞLADI..
AYRICA BORU SESLERİ VE..
HABERCİLER DE DEVREYE GİRDİ...
AVCILAR SÜRATLE BİRLEŞEREK REİSLERİNİN YANINA DOĞRU YOLA ÇIKTILAR.
AYNI ANDA...
RODİ, SEKOYALAR'IN KAMPINA VARMIŞTI...
BÜYÜK BLEK BİZİ Mİ ÇAĞIRIYOR? SAVAŞÇILARIM HEMEN YOLA ÇIKACAK..
GÜZEL! HEPSİNİ TOPLA REİS!
AZ SONRA YERLİLER DE ORMANDA İLERLEMEYE BAŞLADI..
HAYDİ ARKADAŞLAR! BLEK BİZİ BEKLİYOR..
AVUKAT KONOLİ'NİN KAÇMASINDAN BU YANA ÜÇ GÜN GEÇMİŞTİ...
ANİDEN KALEDEKİ ASKERLERDEN BİRİ BAĞIRDI...
DİKKAT! BEYAZ BAYRAKLI BİRİ GELİYOR..

BLEK TÜFEK MENZİLİNİN AZ DIŞINDA DURDU..

BEN ÇELİK BLEK. KOMUTANINIZLA KONUŞMAK İSTİYORUM...

BLEK Mİ? HAY ŞEYTAN!

HA!HA! DEMEK TESLİM OLMAK İSTİYORSUN? AKILLICA BİR KARAR. KİMSE BİZİM KARŞIMIZDA DAYANAMAZ...

TESLİM OLMASI GEREKEN SİZLERSİNİZ..

NEE? HA! HA!.. BU Nİ İŞTE.. KOCA KALE VE PERSONELİ TEK KİŞİYE TESLİM OLACAK, HA!HA!.

HEY! BAYRAĞI NİÇİN SALLIYORSUN?

YUKARI BİR BAKSANA..

AMA ORADA YERLİLER VAR!.

SEKOYALAR KIRMIZI CEKETLİLERİN KAFA DERİLERİNİ PEK SEVERLER...

LANET OLSUN! PEKİ ŞİMDİ NİYE SALLIYORSUN?

BAKIN BURADA DA BİRİLERİ VAR... AMA BUNLAR AVCILAR!.

BU ASKER ÇOK ZEKİ.. DEDİĞİ DOĞRU...

AMA ÇOK KALABALIKLAR.

FAZLA DEĞİL, AMA BİN ASKERE BEDELLER.. AVCILARIN DA, KIZILDERİLİLERİN DE SAKASI YOKTUR.

ANNECİĞİM! TUZAĞA DÜŞTÜK, HEPİMİZİ ÖLDÜRECEKLER!.

TEK ÇARENİZ VAR. TESLİM OLURSANIZ HERKESİN BURADAN GİTMESİNE İZİN VERECEĞİNİ DÜŞÜN.

ASLA! KALEYE DÖNELİM!.

KOMUTAN VE ADAMLARI KALEYE DÖNDÜLER, VE BİR SAAT SONRA..

ŞURAYA BAKIN! ÇIKIYORLAR. SİLAHLAR, DA YOK!

KOMUTAN TESLİM OLMAYACAĞINI SÖYLEMİŞTİ. NİÇİN FİKİR DEĞİŞTİRDİ ACABA?

YAŞASIN! KALE BİZİM OLDU!

KAZANDIK..!

GECE AVCILAR SİLAHLARI YANLARINA ALARAK DÖNÜŞ YOLUNA ÇIKARKEN ARKALARINDA YANAN BİR KALE BIRAKTILAR...

YARDIMLARIN İÇİN TEŞEKKÜRLER REİS./

BİZE NE ZAMAN İHTİYACIN OLURSA HEMEN HABER VER BLEK.!

ON BEŞ GÜN SONRA BLEK KAMP CIVARINDA BİR KEŞİF GEZİSİNE ÇIKTI..

TOPRAKLARIMIZDAN UZAKLAŞTIM AMA TREVOR'UN HAN BURADA...ORADA DA KENDİMİ EVİMDE GİBİ RAHAT HİSSEDECEĞİME EMİNİM..

BLEK!ŞE-Nİ GÖRMEK NE GÜZEL..!

İŞLER NASIL DOSTUM..?

EH, ŞİMDİ KÜMESE GİDECEĞİM VE SANA NEFİS BİR TAVUK ZİYAFETİ ÇEKECEĞİM..

BEN, ŞİMARTIYORSUN..

NE İYİ BİR DOST BU TREVOR, BU GÜN MİDEM BAYRAM YAPACAK...

BLEK! BURAYA DOĞRU BİR DEVRİYE GELİYOR.. YANLARINDA BİR DE ARABA VAR...

HAY AKSİ..!

KALIP SAVAŞABİLİRİM, AMA SENİN BAŞINI BELAYA SOKMAK İSTEMİYORUM TREVOR! ONLAR GİDENE KADAR SAKLANACAĞIM BİR YER VAR MI ?

ARKA KAPIDAN SAMANLIĞA GİT..

BLEK SAMANLIĞA GİRER GİRMEZ İNGİLİZLER BELİRDİ..

BANA BİR ODA, ADAM-LARA DA YİYECEK BİR ŞEYLER VER HANCI..

SANDIĞI BURADA MI BIRAKACAĞIZ EFENDİM.?

ONU ODAMA GETİR. BİRAN BİLE GÖZÜMÜN ÖNÜNDEN AYIRMAYACAĞIM. KAPININ ÖNÜNE DE İKİ NÖBETÇİ KOYUN.

BAŞÜSTÜNE!

NE VAR ACABA İÇİNDE ? KOMUTAN ONU GÖZÜ GİBİ KORUYOR...

AZ SONRA HANCI BLEK'İN YANINA GELDİ..

SANA TAVUK GETİRDİM BLEK. İNGİLİZLER GECE BURADA KALACAKLAR...

DUY-DUM...

EN İYİ ODAYI KOMUTANA VERMEK ZORUNDA KALDIM.. SEN HEP ORADA KALIRDIN...

BİLİYORUM. O SANDIKTA NE VAR ?

BUNU BEN DE BİLMEK İSTERDİM DOĞRUSU, AMA ÖĞREN—

BETÇİ KORUYOR ARTIK GİTMELİ—

BAK HELE.. BİRİ GELİYOR. AMA BU AVUKAT

UUUH... UUH...

BAYKUŞ SESİ... AVCILARIN

BLEK! DEMEK BAYKUŞ SESİNİ ÇIKARTAN SENDİN?

YOLA ÇIKACAĞIZ...

NE HAYAT YEMEK BİLE YİYEMEDİM...

HEP BİRLİKTE ÇALIŞTIĞIMIZDE POW.. ONLARIN ELİNE GEÇEBİLİR DİNİZ

YOLLARINDA BİR SORUN VAR MIYDI?

BEN...

SSST

AMA DAHA ÖNEMLİSİ İÇİNDE GİZLİ BELGELER VAR.. AMERİKA'NIN ÖZGÜRLÜĞÜ İÇİN ONLARI MUTLAKA ELİMİZE GEÇİRMELİYİZ BLEK...

SSST ÇABUK!

AMA

NE YAPIYOR SUN?

SSST! BİR KİŞİ BİZİ GÖZLÜYORDU

SONRA BİR KAÇ KİŞİ DAHA GELİYOR MUYDU? ÇELİK BLEK VE AVUKAT KONG— İKİ AŞI— ONLARI YAKALAMALIYIZ

BİR SÖZ VARDIR: AYIYI ÖLDÜRMEDEN POSTUNU SATMA DER...

TANRIM! GELİK BLEK!.

UFF..

BEN ASLINDA SANA UYKU GETİREN BİR PERİYİM.. AL BAKALIM ŞUNU..!

IMD..

BU YUMRUK SENİ UZUN BİR SÜRE UYUTUR...

ŞİMDİ KOMUTANI ZİYARET EDECEĞİM. PENCERENİN ALTINDA SADECE BİR TANE NÖBETÇİ VAR... DUVARDAN TIRMANMAK EN İYİSİ..

İŞTE HANİN ARKASINDAYIM...

AMA BU NÖBETÇİ ÇOKTAN BAYILMIŞ...

KOMUTANIN PENCERESİNDEN BİR İP SARKIYOR...

BUNDA BİR İŞ VAR GİDİP BİR GÖZ ATAYIM...

ORA BOŞ. BURADA NE KOMUTAN, NE DE KASA VAR..

ANLAŞILAN O ADAM PARALARI ALIP KAÇMIŞ..

NÖBETÇİYİ BAYILTMIŞ VE KASAYLA BİRLİKTE UZAKLAŞMIŞ OLMALI İŞTE İZLERİ...

O SIRADA..

ALARM..! ASILIR

AMA BU ÜNLÜ GELİK BLEK... ATEŞ..!

ZIP

APTALLAR! KOMUTANLARINI BUNLARININ DİBİNDEN KAÇIRDILAR, ŞİMDİ BENİ ELE GEÇİRECEKLERİNİ SANIYORLAR...

İŞE YARAMAZ HERİFLER... ASIL HIRSIZI ELİNİZDEN KAÇIRDINIZ.. BENİ RAHAT BIRAKIN.. KOMUTANINIZ KASAYI ALIP KİRİŞİ KIRMIŞ..

NE? KOMUTAN KAÇTI MI?

AHH..

ALARM..! IMDAT..!.

BENİ VURMAYI ASLA BAŞARAMAYACAKSINIZ... BOŞUNA UĞRAŞMA.!
İŞTE ASI ORADA.. ATEŞ.!
İMDAT..
GAYRET BLEK! BEN DE GELDİM!

BLEK VE AVUKATIN SAMANLIKTA KONUŞMALARINI DUYAN ESRARENGİZ ADAM, ONCA PATIRTIYA RAĞMEN YERİNDEN BİLE KIMILDAMAMIŞTI..

KONOLİ'NİN VE BLEK'İN ÇETİN CEVİZ OLMALARI ASKERLERİ ZOR DURUMDA BIRAKTI...

...VE SONUNDA PES ETTİLER...
TESLİM OLUYORUZ DURUN.
LÜTFEN HAYATIMIZI BAĞIŞLAYIN.

YARALILARINIZI ALIN VE GİDİN BURADAN.. DEFOLUN!..

İYİ DÖVÜŞTÜNÜZ AVUKAT... AMA SİZ YARALANMIŞSINIZ..!
ÖNEMLİ DEĞİL ASIL DÜŞÜNMEMİZ GEREKEN KASA... KİMBİLİR KOMUTAN ONU NEREYE GÖTÜRDÜ.

KASADAKİ BELGELER İÇİN CANIMI BİLE VEREBİLİRİM.. ONLARI MUTLAKA BULMALIYIZ..
GELİN, HANA GİRELİM YARANIZA BAKMALIYIZ..

BEN, MERAK ETME BLEK.. SEN KASAYI BUL... AMERİKA'NIN ÖZGÜRLÜĞÜ TEHLİKEDE.
BEN ONUNLA İLGİLENİRİM, BLEK
TAMAM. GÖRÜŞMEK ÜZERE DOSTLARIM..

NEYSE, İNGİLİZLER KAÇARKEN ATLARI BURADA BIRAKMIŞLAR YÜZBAŞIYI RAHATÇA İZLEYEBİLİRİM...

İZLERE BAKILIRSA YAYAN GİTMİŞ..

ÜNİFORMASINI BURADA ÇIKARTMIŞ VE NAL İZLER.. DEMEK ATINI BURAYA SAKLAMIŞTI.

PARAYI ALIP KAÇMADAN ÖNCE PLANINI YAPMIŞ... AMA BENDEN KURTULMAYI BAŞARAMAYACAK..

BLEK BIRKAÇ SAAT DÖRTNALA AT SÜRDÜKTEN SONRA.
MOLA ORADA
BU ADAM HİÇ VERMEZ Mİ? HEY! BİR DUMAN VAR..
BELKİ ODUR.. ATTAN İNSEM İYİ OLACAK...
BLEK SÜRÜNEREK ADAMA YAKLAŞTI.
TA KENDİSİ... KASA DA YANINDA...

BU KEZ ONU KAÇIRMAYACAĞIM...
ARKAMDA BİR H.ŞIRTI VAR...
ÇALILARIN ARASINDAN SAMANLIKTAKİ ESRARENGİZ ADAM BELİRDİ...
KAÇAK H.R. SİZİ BULDUK DEĞİL Mİ?
KİMSİN? BURADA NE İŞİN VAR?
SİZİN YAPTIĞINIZI YAPIYORUM BLEK. ORDUDAKİ HIRSIZLARA ÖZEL BİR NEFRETİM VARDIR..

O KASA HAKKINDA NE BİLİYORSUN? OYUNLA KAYBEDECEK VAKTİM YOK..
KASAYI VE İÇİNDEKİNİ ALMAK İSTEYECEK KADAR BİLGİM VAR.. KİM OLDUĞUMA GELİNCE; BANA CLARK DİYEBİLİRSİN... YA DA TOM. FARKETMEZ...
ÖYLE Mİ?
DİNLE CLARK! HEMEN BURADAN TOZ AL. O KASA BANA AİT.. SAKİN BU İŞE KARIŞMA!..

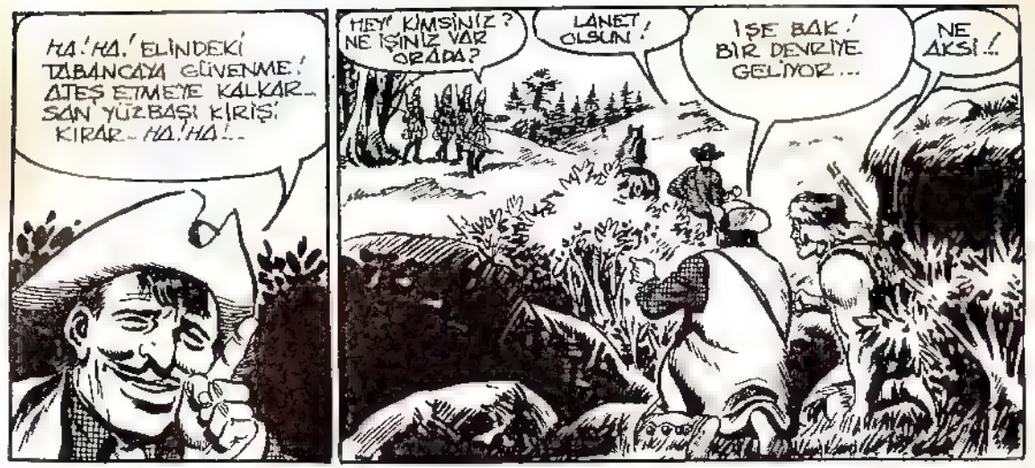
HA! HA! ELİNDEKİ TABANCAYA GÜVENME! ATEŞ ETMEYE KALKARSAN YÜZBAŞI KİRİŞİ KIRAR- HA! HA!..
HEY! KİMSİNİZ? NE İŞİNİZ VAR ORADA?
LANET OLSUN!
İŞE BAK! BİR DENİYE GELİYOR...
NE AKSİ!..

FAKAT YÜZBAŞI KASAYI KAPTIĞI GİBİ ATINA ATLADI..
KAÇMAYA ÇALIŞIYOR.. ARANAN BİRİ OLMALI..
BEN HALLEDERİM..
KAHRETSİN... ATIMI VURDULAR.
PAM!

ASKER İYİ Nİ- SANCIYMIŞ...
ŞİMDİ KIRMIZI CEKETLİLER SABIK YÜZBAŞIYI YAKALAYIP KASAYI ELE GEÇİRECEKLER...
ARTIK KAÇAMAZSIN..
ONU ALMALARINA İZİN VERMEYECEĞİM..

BEN DE...HELE BİR KASAYI KURTARALIM, SİZİNLE KOZUMUZU SONRA PAYLAŞIRIZ.. HA!HA! ASKERLERİ HİÇBİR ZAMAN SEVMEDİM ZATEN..

SAVUNUN ÇAKALLAR!..

DİKKAT ! YANDAN SALDIRIYORLAR !

ATEŞ !

AMA...

GAFİL AVLANAN ASKERLER DAHA TETİĞE BASAMADAN BLEK VE ESRARENGİZ ARAM HAREKETE GEÇTİLER..

IMD...

AHH..

BU ADAM ÇELİK BLEK !

BLEK Mİ ? BURAYA KADAR PEŞİMDEN GELMİŞ...

BENİMLE İLGİLENEN YOK, HEMEN UZAKLAŞMALIYIM...

ÖLMEK İSTEMİYORUM...

BEN DE...

ŞU ÖDLEKLERİN HALİNE BAKIN..!

BIRAK GİTSİNLER, BİZ YÜZBAŞI İLE İLGİLENELİM...

TAMTAMLAR

BİZ ASKERLER-LE MEŞGULKEN O KASA İLE KAÇMIŞ...

PİS HAİN ! ATLARIMIZDAN BİRİNİ DE ALMIŞ !

ARTIK MENZİL DIŞINDA..

YAYA KALDIM .AMA SİZ ONU İZLEMEM İÇİN ATINIZI VERİRSİNİZ DEĞİL Mİ BLEK?!

HAYIR.. ONU BEN İZLEYECEĞİM...

NAZİK BİRİ OLDUĞUNUZU SANIRDIM NE YAZIK Kİ ATINIZI ZORLA DA OLSA ALACAĞIM... ELLER YUKARI !

BAK TELE !

EL YERİNE AYAK KALDIRSAM OLUR MU ? BÖYLE ?..

KAHR...

BURNUNUZU KIRACAĞIM İÇİN ÜZGÜNÜM ,AMA BENİ BUNA MECBUR ETTİNİZ...

NEDEN KADER KARŞIMA HEP BÖYLE İNATÇILARI ÇIKARIR..?

ΔΔΔH!..

AMA ARTIK YOLUMA GİDEBİLİRİM YETERİNCE ZAMAN KAYBETTİM ZATEN...

OH, BAŞIM...

BUNU SANA ÖDETECEĞİM BLEK...

YÜZBAŞI ARAYI İYİCE AÇTI. NEYSE Kİ İZLERİ ÇOK BELİRGİN...

BLEK BİRKAÇ SAAT AT SÜRDÜKTEN SONRA...

HÂLÂ ONA YETİŞEMEDİM...ATI BENİMKİNDEN HIZLI OLMALI...

SONUNDA... BİR BU EKSİKTİ.. BURADAN SONRASI KAYALIK. İZİNİ KAYBETTİM..

NE TARAFA GİTTİ ACABA?.. GERÇEKTEN ZOR DURUMDAYIM...

ATIM YORULDU. O DİNLENİRKEN BEN DE BİRAZ DÜŞÜNEYİM..

YÜZBAŞI KASAYI ALARAK KAÇTI BELGELERLE İLGİLENDİĞİNİ SANMIYORUM, ONUN ZORU PARAYLA...

İNGİLİZLER'İN PEŞİNDE OLDUĞUNU BİLDİĞİ İÇİN BÖLGEYİ TERKEDECEKTİR... BUNUN EN İYİ YOLU DA GEMİYE BİNİP GÖÇ ETMEK...

O ZAMAN SAHİLE GİTMİŞ OLMALI...

HEY! NAL SESLERİ!..

YİNE Mİ SEN? ALTINDAKİ DE KIZILDERİLİ ATI...

HA!HA! ŞAŞIRDIN MI? BEN ÇOK KURNAZ BİR ARAMIM...

BU ATI BİR YERLİDEN SATIN ALIP PEŞİNE DÜŞTÜM.. İYİ BİR ALIŞVERİŞ OLDU...

İNTİKAM İÇİN GELDİNSE AZ DAHA YAKLAŞ...

HAYIR... BUNUN AÇELESİ YOK. KAYALIK BÖLGEDE KAÇAĞIN İZİNİ KAYBETMİŞSE BENZİ-YORSUN.

BAK! İLERDE BİR DUMAN VAR...

ORASI ALGONKİNLER'İN KAMPI...

BELKİ İÇLERİNDEN BİRİ KAÇAĞI GÖRMÜŞTÜR.. GİDİP SORALIM. BEN HİNDİSTANDAYKEN BİLGİLERİ YERLİLERDEN TOPLARDIM..

NİYE ORDAYA GERİ DÖNMÜYORSUN?

Hİ FİKİR.. AMA ÖNCE CEBİME BİRAZ PARA GİRMELİ... HA!HA!..

DİKKATLİ OL! ALGONKİNİLER OLDUKÇA TEHLİKELİDİR..

BENİ YAKALAYAMAZLAR... AFRİKA'DAYKEN VAHŞİLERLE BAŞETMESİNİ ÖĞRENDİM.

HEY! BEKLE..

ELİNDEKİ BLEK... KASAYI BEN ELE GEÇİRECEĞİM..

ARKASINDAN GİDECEK VAKİT KAYBEDEMEM. BELGELERİ BULMALIYIM. DAVAMIZ İÇİN BU ŞART...

BLEK ATINA ATLADI. AMA AZ SONRA..

TAM-TAMLAR..

TAM-TAM-

YERLİ KAMPINDAN GELİYOR. BAHSEGİRERİM ESRARENGİZ ADAMI YAKALAMIŞLARDIR.

NİTEKİM ALGONKİNİLER'İN KAMPINDA-

BIRAKIN BENİ, YAHŞİLER..!

İŞKENCEDE İSTEDİĞİN KADAR BAĞIRIRSIN...

UGH! AZ SONRA

LANET OLSUN! AFRİKADA RASTLADIKLARIM BUNLARIN YANINDA ÇOK UYGAR KALIR...

UAİUAİHH!

O SIRADA...

BU ADAMI YERLİLERİN ELİNE BIRAKAMAM. VAKİT KAYBETMEMELİYİM.

İŞTE İKİ ALGONKİNİ... İŞKENCEYİ SEYRETMEK İÇİN KAMPA GİDİYORLAR. AMA BİR ŞEY GÖREMEYECEKLER...

DURUN! ELLER YUKARI..!

UGH! BİR BEYAZ.

NEREDEN ÇIKTI BU?

BU MAĞARA TAM SİZE GÖRE.. İÇERİ GİRİN VE USLU USLU OTURUN, TAMAM MI?

BİZE NE YAPACAKSIN SOLUK BENİZLİ?

NİCE BAĞLADIM. ARTIK KAÇAMAZDINIZ. OLACAKLARI SONRA ÖĞRENİRSİNİZ..

BU SOPA İŞİMİ GÖRÜR..
ACELE ETMELİYİM. YERLİLERİN ÇIĞLIKLARI BURADAN BİLE DUYULUYOR...
AUIAUI!

BU HİNDİ TAM ZAMANINDA ORTAYA ÇIKTI.. TÜYLERİ ÇOK İŞİME YARAYACAK...

BU SIRADA İŞKENCE HAZIRLIKLARI HIZLA DEVAM EDİYORDU...
TAMTAMLAR SUSSUN! SAVAŞÇILAR OK DANSINA BAŞLASIN.!.

ÖTE YANDA...
ZAVALLI HİNDİ, AMA GÜZEL TÜYLERİ VARMIŞ DOĞRUSU...

SAVAŞÇILAR OKLARI ATMAYA HAZIRLANIRKEN...
DURUN!
UGH! KİM BAĞIRDI ÖYLE?

BİR SOLUK YÜZLÜ..
ÇELİK BLEK..!.
DURUN! ELİNDE BARIŞ SEMBOLÜMÜZ VAR..

DEMEK SEN ÇELİK BLEK'SİN? BİZDEN NE İSTİYORSUN?
BU BEYAZ ADAMI BIRAKMANIZI...
YAŞA BLEK! MERTÇE KONUŞTUN...

ASLA! BEYAZ ADAM KARDEŞİMİZİN ATINI ÇALDI VE BURAYA GELME CÜRETİNİ GÖSTERDİ. BUNUN CEZASINI ÇEKECEK...

DEMEK O ATI SATIN ALDIĞIN YALANDI...
EHM.. KIZILDERİLİ SATMAK İSTEMEDİ. BENSE YÜZBAŞININ PEŞİNDEN GİTMEK ZORUNDAYDIM..

..VE ATI ALDIM. AMA ONA KÖTÜ DAVRANMADIM, SADECE BAŞINA VURUP BAYILTTIM. BUNUN İÇİN BANA İŞKENCE ETMELERİ GEREKMEZ...

BEYAZ ADAM ÖLECEK...

O ZAMAN SENİN DE İKİ SAVAŞÇIN ÖLÜR...ADLARI KÜÇÜK GEYİK VE KARA ŞAHİN! ONLARI BULAMAYACAĞINIZ BİR YERE KAPATTIM.

İKİSİNİ DE TEK BAŞINA MI YAKALADIN? HA! HA! BU İMKANSIZ. ONLAR GÜÇLÜ SAVAŞÇILARDIR...

BUNLARI TANIYOR MUSUN?

EVET TANIDIM DOĞRU SÖYLÜYORSUN DEMEK..

EĞER YAŞAMALARINI İSTİYORSAN, SOLUK YÜREĞİNİ BIRAK. BU GİRİŞİN ADAMIN YERİNE İKİ CESUR SAVAŞÇI KAZANMAK İSTEMEZ MİSİN?

ONU ADAM BİLE DEMEZ!

BU KADAR DA ABARTMA BLEK..

SUS BINIKLI ADAM

BAŞKA BİR ÖNERİM VAR. SAVAŞÇILARIMA KARŞILIK BU ADAMIN YERİNE ÜÇ AT VEREYİM...

ÜÇ AT MI? HARİKA BİR TEKLİF..

HEY! ŞAKA MI EDİYORSUN? BENİ ELLERİNDE BIRAKMAYACAKSIN DEĞİL Mİ?

KARA GAGANI GEVEZE BEYAZ...

HAYIR! BİR AT VE BEYAZ ADAM İSTİYORUM

PEKİ AMA ONU GÖRDÜKTEN SONRA SAVAŞÇILARIM. BIRAKACAĞINA NASIL GÜVENEBİLİRİM?

SÖZ VERİYORUM... ÇELİK BLEK'İN SÖZÜ YETMEZ Mİ?

TAMAM. BLEK ONURLU BİR İNSANDIR. DEMEK SÖYLÜ... VE ONLARA BİR AT VERİN

BLEK VE KURTARDIĞI ADAM KAMPTAN AYRILDILAR...

KURTULDUĞUMA HALA İNANAMIYORUM. REİSİN SENİN SÖZÜNLE YETİNECEĞİNE İHTİMAL VERMİYORDUM...

SANA GÜVENEN PEK ÇIKMIYOR DEĞİL Mİ?

DOĞRUSU, ÖYLE...

BEN ASLA YALAN SÖYLEMEM, O YÜZDEN DE VERDİĞİM SÖZ DEĞERLİDİR...

SENİN İÇİN AT İSTEDİM, ÇÜNKÜ YAYAN GİTSEYDİN ALGONKİNİLER SENİ TEKRAR YAKALARLARDI... ONLAR ÇOK İNATÇIDIR..

HER ŞEYİ DÜŞÜNMÜŞSÜN BLEK. ŞİMDİ GİTTİĞİN YÖNÜN AKSİNE GİDECEĞİM..

YANİ KASADAN VAZ MI GEÇİYORSUN?

ÖYLE. SENİN OLSUN! GİZLİ BELGELER VE PARALARI DA AL. HA YATIMI KURTARDIN, BU BENİM İÇİN YETERLİ..

AMA... O PARALARIN SENİN İÇİN ÖNEMLİ OLDUĞUNU SANIYORDUM.
BAŞIMA GELENLER YETER. ÜSTELİK SEN ALT EDEMEYECEĞİM BİR RAKİPSİN... ELVEDA...
GÜLE GÜLE!
YA GERÇEKTEN GİTTİ, YA DA İYİ NUMARA YAPTI.. NEYSE.. SİMDİ ESİR ALDIĞIM SAVAŞÇILARI ÇÖZMELİYİM..
BÖYLECE ONLARI SERBEST BIRAKTI...
SÖYLER MİSİNİZ!? YANINDA KASA OLAN VE SİYAH ATA BİNMİŞ BİR BEYAZ GÖRDÜNÜZ MÜ?
UGH! EVET... SAHİLE DOĞRU DÖRTNALA GİDİYORDU.
YANILMAMIŞIM. GEMİYLE KAÇACAK.. REİSİNİZE SELAMLAR..
UGH!.
HIRSIZ YÜZBAŞI ÜLKE DIŞINA GİDİP ÇALDIĞI PARALARIN KEYFİNİ SÜRMEK İSTİYOR...
BANA KALSA CEHENNEMİN DİBİNE BİLE GİDEBİLİR, AMA KASADAKİ BELGELER DAVAMIZ İÇİN GEREKLİ...
NE PAHASINA OLURSA OLSUN ONU ELE GEÇİRMELİYİM... HAYDİ ATIM! GAYRET!..

O SIRADA...
KAÇAK SUBAY BİR KASABAYA VARMIŞTI..
ATIN DİNLENMEYE İHTİYACI VAR. BİR HAN BULMALIYIM...
ATIMA VE BANA YİYECEK VER HANCI.
KORKMA! BİR SANDIK DOLUSU PARAM VAR BENİM..
BEN SÖZÜNE DEĞİL, GÖRÜRSEM İNANIRIM..!
?!
İŞTE! TATMİN OLDUN MU?
GÜZEL.. YEMEK BİRAZDAN HAZIR...
AMAN TANRIM!
KASABADA KİMSE BU KADAR ALTINI BİR ARADA GÖRMEMİŞTİR...
HEY, FELİX!
İMDAT! YETER VURMA!
AL SANA!..
KARINI DÖVMEYİ BIRAK DA GEL! SENİNLE KONUŞMALIYIM...
BARTON!? GELİYORUM!

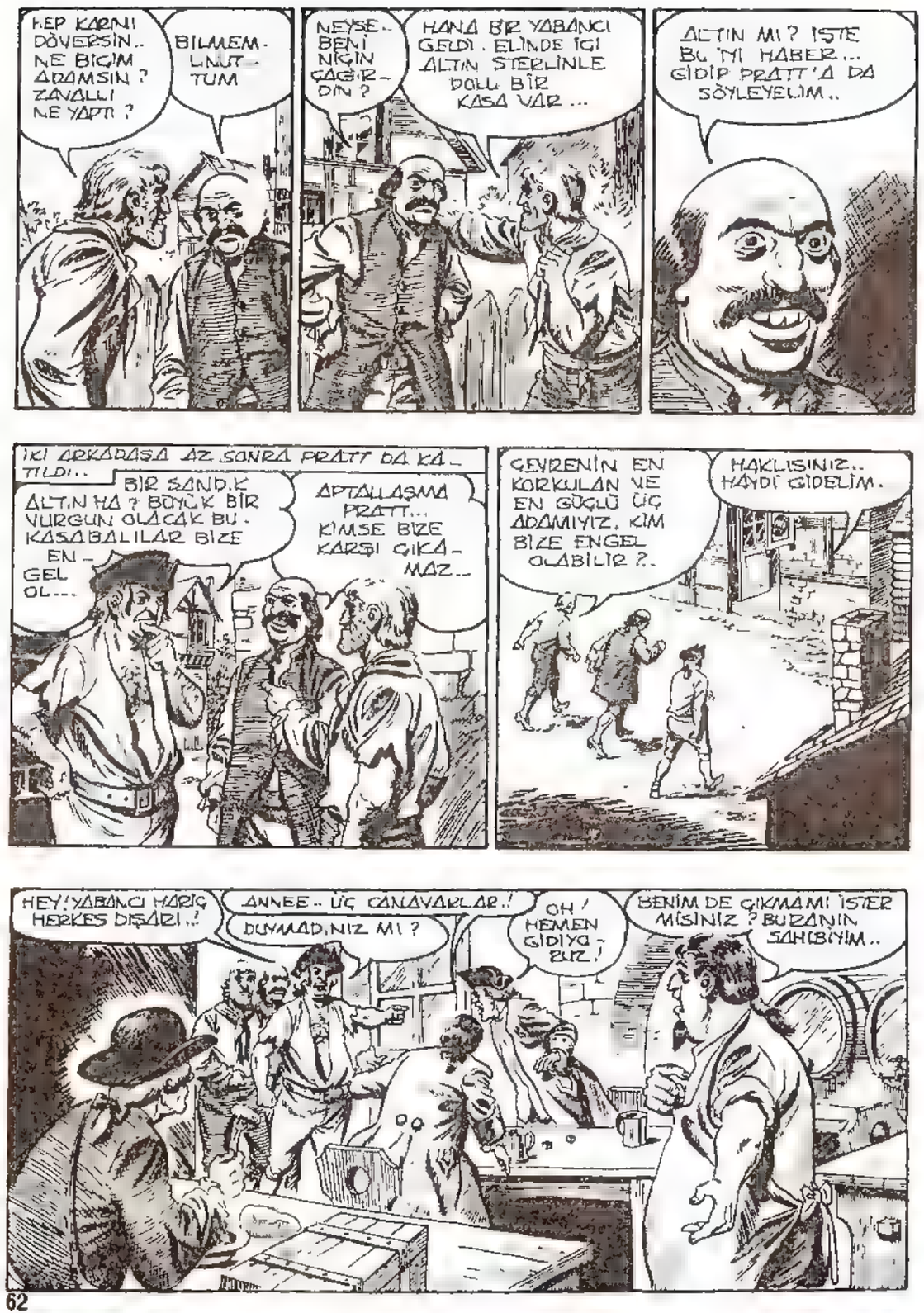
HEP KARNI DÖVERSİN.. NE BİÇİM ADAMSIN ? ZAVALLI NE YAPTI ?
BİLMEM. LINUT-TUM
NEYSE.. BENİ NİÇİN ÇAĞIR-DIN ?
HANA BİR YABANCI GELDİ. ELİNDE İÇİ ALTIN STERLİNLE DOLU BİR KASA VAR ...
ALTIN MI ? İŞTE BU İYİ HABER... GİDİP PRATT'A DA SÖYLEYELİM..
İKİ ARKADAŞA AZ SONRA PRATT DA KA-TILDI..
BİR SANDIK ALTIN HA ? BÜYÜK BİR VURGUN OLACAK BU. KASABALILAR BİZE EN-GEL OL...
APTALLAŞMA PRATT... KİMSE BİZE KARŞI ÇIKA-MAZ...
ÇEVRENİN EN KORKULAN VE EN GÜÇLÜ ÜÇ ADAMIYIZ, KİM BİZE ENGEL OLABİLİR ?..
HAKLISINIZ.. HAYDİ GİDELİM.
HEY! YABANCI HARİÇ HERKES DIŞARI..!
ANNEE.. ÜÇ CANAVARLAR..!
DUYMADINIZ MI ?
OH ! HEMEN GİDİYO-RUZ !
BENİM DE ÇIKMAMI İSTER MİSİNİZ ? BURANIN SAHİBİYİM..

DİĞERLERİNDEN NE FARKIN VAR? BİRAZ HAVA AL !..
İMD...
SELAM YABANCI KALMAN NEDEN İSTEDİK BİLİYOR MUSUN ?
AĞIZLAMA NİZİ BEKLİYO RUM BEN SİD DETTEN HİÇ HOŞLANMAM
BU KASAYI BİZE VERE-CEKSİN !..
DOKUNMA ONA !..
BAK HELE! BİR DE KARŞI ÇIKI-YOR... BİZİ TANIMADIĞI BELLİ...
AMA O SIRADA KAPIDA BLEK BELİRDİ ...
YERİNİZDE OLSAM O KASAYA DOKUN-MAZDIM ..
DIŞARDAKİ HALK, BLEK'İN HANA GİRDİĞİNİ GÖR-MÜŞTÜ...
LOKANTAYA Gİ-REN YABANCI ÜÇ CANAVARA KAFA TUTUYOR ...
ZAVALLICIK, ÜÇÜY-LE NASIL BAŞEDE-BİLİR..?
ONU PARAMPARÇA EDECEK-LER, OYSA O ÜÇÜNÜN DAYAK YEDİĞİNİ GÖRMEK İÇİN NELER VERMEZDİM..

SEN KENDİ İŞİNE BAK YABANCI GİT BURADAN!

GİTMESİ GEREKEN SİZSİNİZ. ÜÇ SANİYENİZ VAR. BİR...

ÇOK İNATÇI...

BLEK.. BU KEZ İYİCE BAŞIM BELADA...

BEN İNADINI KIRMASINI BİLİRİM. BU DA İKİ... AL BAKALIM..!

SEN ZAHMET ETME, BEN SAYARIM. İŞTE ÜÇ..!

AHH!..

YABANCI Yİ DÖVÜŞÜYOR...

HEP BİRLİKTE ÜZERİNE ATILALIM...

KİM YENERSE YENSİN, TEHLİKEDE OLAN BENİM... BURADAN HEMEN GİTMELİYİM...

KEÇİDEN FARKINIZ YOK.. SADECE BOYNUZLARINIZ EKSİK...

GAYRET DOSTUM..!

MASALARIN ARKASINA GİZLENEREK KAPIYA YARABİLİRİM...

İNANILMAZ BİR ŞEY! YABANCI ÜÇÜNÜ DE DÖVÜYOR...

ASLAN GİBİ GÜÇLÜ OLMALI.

YOL VERİN!

HELPSİNDEN KURTULMAYI BAŞARDIM. ŞİMDİ HEMEN ATIMI ALIP BURADAN UZAKLAŞMALIYIM

AMA BİRDEN..

DUR YOKSA ATEŞ EDERİM..!

NE?

BU SIRADA HANDA BLEK OLAĞANÜSTÜ BİR GÜÇ GÖSTERİSİ SUNUYORDU...

İMDAT!

VE SOKAĞIN KÖŞESİNDE..

SELAHIM YOK, ATEŞ ETMEYİN!

O ZAMAN ELİNDEKİ KASAYI VER VE CANINI KURTAR..!

KASAYI MI? OH, PARACIKLARIM.. AMA ÖNEMLİ OLAN SAĞ KALMAK... AL!

AKILLI ADAMSIN..!

HA! HA! SONUNDA ALTINLARA KAVUŞTUM... HA! HA!..

İntikam Yemini

ARTIK GİDEBİLİRİM. BEN BLEK'TEN DAHA KURNAZIM..

ASLINDA APTALIN TEKİSİN! GERÇEKTEN SİLAHSIZ OLDUĞUMA İNANDIN.

YÜZBAŞI SAKLADIĞI SİLAHI ÇEKİP ATEŞ ETTİ..

AAH!..

KAYBEDECEK BİR SANİYEM BİLE YOK...

ATLARI DA YANIMA ALACAĞIM.. BLEK YENİSİNİ BULANA KADAR BEN UZAKLARDA OLURUM...

O SIRADA BLEK ÜÇ CANAVARDAN KURTULMUŞTU..

DIŞARDAN SİLAH SESİ GELDİ. HAYASI YÜZBAŞI DA KAÇMIŞ! BEN BUNLARLA UĞRAŞIRKEN O FIRSATTAN YARARLANMIŞ..

GERÇEK BİR KAHRAMANSINIZ. PRATT, FELİX VE BARTON'U YENDİNİZ...

SİZE İÇKİ İKRAM EDELİM DELİKANLI..

BIRAKIN!.. BURADAN KASA İLE ÇIKAN ADAM NEREYE GİTTİ, GÖREN VAR MI?

NE ÖNEMİ VAR? HAYDİ, İÇELİM..!

O ÜÇ CANAVARI YENMENİZİ KUTLAMALIYIZ...

BIRAKIN BENİ! BENİM ADIM ÇELİK BLEK.. KASA İLE KAÇAN O ADAMI MUTLAKA YAKALAMALIYIM

YAY CANINA ÇELİK BLEK MİŞ?

YAŞASIN! ÇELİK BLEK!

ELİNDE KASA OLAN BİR ADAM GÖRDÜNÜZ MÜ?

SANIRIM ŞU YANA GİTTİ..

BLEK GÖSTERİLEN YÖNE DOĞRU HIZLA KOŞTU AMA...

OH, CANIM ÇOK YANI YOK..

AMA BU SES..

YANILMAMIŞIM, ÇOK İSİMLİ ADAM BU..!

SABIK YÜZBAŞIYI DA KASAYI DA ALLAH KAHRETSİN...

NE DEDİN SEN? KASADAN VE YÜZBAŞIDAN MI BAHSETTİN..?

TAM DA ONU ELE GEÇİRMİŞTİM...

SEN İÇERİDE O ÜÇ SERSERİYLE DÖVÜŞÜRKEN YÜZBAŞI KAÇMAYA ÇALIŞIYORDU.. SİLAH ZORUYLA KASAYI ELİNDEN ALDIM...

BANA SİLAHSIZ OLDUĞUNU SÖYLEMİŞTİ, AMA ARKAMI DÖNÜNCE ..BAM..! ATEŞ ETTİ VE... BENİ VURDU...

SONRA?

SONRA DA KASAYI GERİ ALDI... GİDERKEN ALTINLARIMIZI DA BERABERİNDE GÖTÜRDÜ...

KURNAZ ADAMMIŞ... ONU İZLEMEMİZİ ENGELLEMEK İSTEMİŞ..

KURNAZ MI DEDİN? O BİR HIRSIZ, BİR YALANCI, BİR..BİR...

SENİN YAPTIKLARINA NE DENİR PEKİ? HANİ ARTIK KASADAN VAZGEÇMİŞTİN?!

ÖYLEYDİ AMA FİKRİMİ DEĞİŞTİRDİM... OLAMAZ MI YANİ?..

ÖLÜMDEN KIL PAYI KURTULMUŞ BİR ZAVALLI İLE NASIL BU KADAR KIRICI KONUŞABİLİRSİN?

OTURUP AĞLAYAYIM MI?

O KASAYI MUTLAKA ELE GEÇİRMELİYİM.. ÇÜNKÜ İÇİNDEKİ BELGELER ÇOK ÖNEMLİ.

OYSA BENİ SADECE PARALAR İLGİLENDİRİYOR.

SENİN YÜZÜNDEN KASAYI ELİMİZDEN KAÇIRDIK...

ÜSTELİK ATLARIMIZI DA KAYBETTİK.. ONU NASIL YAKALAYACAĞIZ SÖYLER MİSİN?

BANA EYER VURUP BİNMEYİ DÜŞÜNMÜYORSUN DEĞİL Mİ? HA! HA!

EŞEKLER DÖRT AYAKLI OLUR. OYSA SEN İKİ AYAKLISIN..!

HEY! BANA EŞEK Mİ DİYORSUN?

ZATEN ÖNCEDEN DE SANA BİR YUMRUK BORCUM VARDI.. ŞİMDİ ONU SANA GERİ VERECEĞİM...

SAHİ Mİ?

AHH!.. UHH..! ELİM..!.

YILDIZLARI GÖREBİLİYOR MUSUN? KAÇ KÖŞELİLER?..

KUSURA BAKMA! SENİNLE YETERİNCE ZAMAN KAYBETTİM. ARTIK GİTMELİYİM..

O SABIK YÜZBAŞIYA DA, KASAYA DA, SANA DA LANET OLSUN BLEK!.. ELİM ÇOK AĞRIYOR.

BURALARDA AT BULABİLİR MİYİM?

BU KÖYDE HİÇ AT YOKTUR.. FAKAT İSTERSENİZ SİZE BOL SÜT VEREN NERİNA'YI SATABİLİRİM..

HIH.. NE KADAR HIZLI YÜRÜYOR. BÖYLE DEVAM EDERSE SAĞLIĞI TEHLİKEYE GİRECEK..

O SIRADA LOKANTADA...

BLEK'İN TEPELEDİĞİ ÜÇ CANAVAR KENDİNE GELİYORDU...

OF.. NE SERT YUMRUKLARDI ONLAR...

ÇABUK DIŞARI ÇIKALIM.

HA'HA! SU CANAVARLARIN HALİNE BAKIN.!

SOPA YEMİŞ KÖPEKLERE BENZİYORLAR..

BU OLAYDAN SONRA KÖYDE HİÇ KİMSEYİ KORKUTAMAZLAR...

DUYUYOR MUSUNUZ? KÖYLÜLERE MASKARA OLDUK...

O LANET YABANCI ADIMIZA LEKE SÜRDÜ.. ONDAN İNTİKAMIMIZI ALMALIYIZ...

HAKLISIN! ESKİ İTİBARIMIZI SAĞLAMAK İÇİN ONU MUTLAKA YAKALAMALIYIZ...

DOĞRU, AMA ÖNCELİKLE ONU BULMALIYIZ...

NEREYE GİTMİŞ OLABİLİR?

ÜZÜLME NERİNA. SAHİLE DOĞRU GİDEN İRİYARI, SARIŞIN AVCI SENİ ALMAK İSTEMEDİ, AMA OLSUN SEN DE BENİMLE KALIRSIN..

DUYDUNUZ MU? SAHİLE DOĞRU GİTMİŞ. HAYDİ ACELE EDİN...

KESTİRMEDEN GİDİP ONA YETİŞİRİZ, SONRA DA İŞİNİ BİTİRİRİZ O ALÇAĞIN...

HARİKA BİR FİKİR...GİDELİM ARKADAŞLAR...

HM.. BLEK İN SONU YAKLAŞIYOR..

UÇ CANAVARLAR KESİTİRMEDEN HIZLA YÜRÜMEYİ BAŞLADILAR...

AZ SONRA YABANCIYI YAKALAYIP ESKİ SAYGINLIĞIMIZI KAZANACAĞIZ

HAKLIYIM

BU SIRADA BLEK DE SAHİLE DOĞRU İLERLİYORDU..

BİRKAÇ SAAT SONRA MOHAWK VADİSİNDE..

ÖMRÜM BOYUNCA BU KADAR HIZLI YÜRÜMEMİŞTİM..

İŞTE BAKIN, YABANCI ORADA. ÇABUK OLUN, ONA YETİŞELİM..

BU SIRADA BLEK...

GARİP! YALNIZ DEĞİLMİŞİM GİBİ BİR HİS VAR İÇİMDE

YANILMAMIŞIM... LOKANTADAKİ O ÜÇ ADAM...

HAYAKSI... O KADAR DA SESSİZ İLERLİYORDUK.. BİZİ NASIL FARKETTİ ACABA?

BAHSE GİRERİM BENİ TUZAĞA DÜŞÜRMEK İÇİN KESTİRMEDEN GELDİ-NİZ DEĞİL Mİ ?

BU, KÂHİN OLMALI HER ŞEYİ BİLİ-YOR...

ÖLMEK ÜZERE OLAN BİR KÂ-HİN DİYEBİLİ-RİZ.. HA! HA!

SONUN GELDİ YABANCI. ÜÇE KARŞI TEK SİN!

YANILIYORSUN BUDALA... ÜÇE KARŞI İKİYİZ!.

SEN HA ?

BU DA NEREDEN ÇIKTI ?

NE BİLEYİM ?

DEMEK O DA KURŞUN-LARIMIZDAN PAYINI AL-MAK İSTİYOR. BAŞKALA-RI DA GELMEDEN HESAP-LARINI GÖRELİM ARKA-DAŞLAR ATEŞ..!

HA! HA! HAYDİ BLEK, ŞUNLA-RA NASIL ATEŞ EDİLDİ-Gİ Nİ GÖS-TEREL İM!

AHH.. YURUL-DUM..!

UF!.

BLEK Mİ ? VAY CANINA.! BU ADAM BÜYÜK BLEK'MİŞ!

EYVAH! ONUN BLEK OLDUĞUNU BİLSEY-DİM HİÇ GELMEZDİM. ANNECİĞİM! İMDAT..!

HA! HA! ŞU ADAM DÖRTNALA GİDEN BİR ATI BİLİ GEÇER...

LÜTFEN ATEŞ ETME BLEK..!

TESLİM OLU-YORUZ...

KALKIN VE KÖYE GERİ DÖNÜN, ÇABUK

YAPTIKLARIN İÇİN SAĞOL! HAYATIMI KURTARMAK İÇİN BANA YARDIM EDECEĞİN HİÇ AKLIMA GELMEZ-Dİ..!

SAHİ Mİ ?

YALAKA ELİMİN ACISINI GEÇİRMEYE ÇALIŞIRKEN O ÜÇÜNÜN SANA TUZAK KURACAKLARINI DUYDUM.

BİRDEN AKLIMA, BENİ KIZILDERİLİLE-RİN ELİNDEN KURTARDIĞIN GEL-Dİ...

SENİ ÖLDÜRME-LERİNE İZİN VEREMEZDİM TABİİ...

UH!

HEM SENİ ÖLDÜRSE-LERDİ YUMRUK BOR-CUMU NASIL ÖDER-DİM Kİ ? HE! HE! HE!..

AYRICA O KASAYI MUTLAKA BULMAM GEREKİYOR. ONUN İÇİN SENİNLE BİRLİKTE GELECEĞİM...
DİNLE!.. SANA HAYIR DESEM BİLE BENİ GİZLİCE TAKİP EDECEĞİNİ BİLİYORUM. O YÜZDEN GELEBİLİRSİN...
SAĞOL BLEK...
FAKAT ŞUNU DA AKLINDAN ÇIKARMA. O KASADAKİLER AMERİKA'NIN ÖZGÜRLÜĞÜ İÇİN ÇOK ÖNEMLİ. EĞER KASAYA SAHİP OLMAYI DÜŞÜNÜYORSAN BUNU UNUT...
BU SIRADA...
...SABIK SUBAY BİR LİMANA ULAŞMIŞTI..
BURADA AVRUPA'YA GİDECEK BİR GEMİ BULUNUR MU?
ÇOK ŞANSLISINIZ BAYIM... ŞURADA HOLLANDA'YA DOĞRU YELKEN AÇMAYA HAZIRLANAN MARIAN GEMİSİ VAR...
BİR YOLCU İÇİN YER VAR MI? İYİ PARA VERİRİM...
PARANIZ VARSA HER ŞEY BULUNUR...
BU SIRADA BLEK VE ÇOK İSIMLI ARKADAŞI...
NEDEN BENİ BELGELERİN PEŞİNDE OLDUĞUNA İNANDIRMAYA ÇALIŞIYORSUN BLEK?
DÜNYADA ZENGİNLİĞİ UMURSAMAYAN BİR İNSAN OLDUĞUNA BENİ İNANDIRAMAZSIN...
SEN İNANMAYABİLİRSİN... AMA BENİM İÇİN EN ÖNEMLİ ŞEY AMERİKA'NIN ÖZGÜRLÜĞÜDÜR... AYRICA PARA BENİM İÇİN ÖNEMLİ DEĞİLDİR.

UHM.. UHM..
İŞTE LİMAN.. BİZİM KAÇAK YÜZBAŞININ BURADA OLDUĞUNA EMİNİM...
VAY CANINA... ACELE ETMELİYİZ..!
BİRKAÇ DAKİKA SONRA BURADAN AYRILACAĞIZ.. VE BEN DE STERLİNLERİ KEYİFLE HARCAYACAĞIM...
AMA... ALLAH KAHRETSİN! BU İKİSİ.. ÇELİK BLEK VE KASAMI ALMAK İÇİN BANA SİLAH ÇEKEN YABANCI..
HEY! BUNLAR SİZİ Mİ ARIYOR?
EVET.. BENİ SOYMAK İSTİYORLAR.. EĞER BENİ KURTARIRSANIZ SİZE İYİ PARA VERİRİM...
HEY! ÇOCUKLAR! ŞU GELENLERİN HESABINI GÖRÜRSENİZ BİRKAÇ STERLİN KAZANACAKSINIZ, NE DİYORSUNUZ?
KİŞİ BAŞINA İKİ STERLİN.
UCUNDA PARA VARSA OLUR...
BEN VARIM..
BEN DE...

İŞTE ŞU İKİSİ! HAYDİ ÇOCUKLAR..!.
ŞURAYA BAK! TAYFALARI KIŞKIRTMIŞ, ÜZERİMİZE DOĞRU GELİYORLAR..!.
TAMAM, MERAK ETMEYİN..

BUNU BANA BIRAKIN! NASIL DÖVÜŞTÜĞÜMÜZÜ GÖRECEKSİN. VE...
AHH!
VE SURATINA YUMRUĞU YİYECEKSİN!

HAY ŞEYTAN! ONLARI DURDURAMAYACAKLAR!.

NİHAYET SENİ ELİME GEÇİRDİM KAÇAK YÜZBAŞI..
CEHENNEME KADAR YOLUN VAR

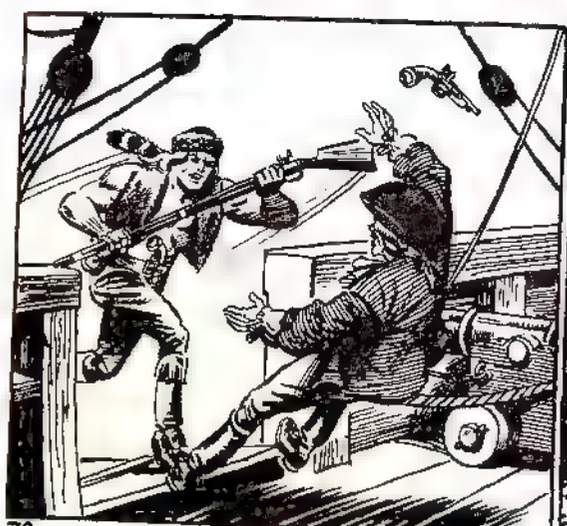

AHH!..

ŞİMDİ SIRA KASADA.. VAY CANINA.. SEN ONU BULMUŞSUN BİLE TOM. EMİNİM CEPLERİNİ DOLDURARAK ONU HAFİFLETMİŞSİNDİR.
YANILIYORSUN BLEK... ONLARA ELİMİ SÜRMEDİM VE SÜRMEYECEĞİM DE.

NE? YANİ O KADAR ÖNEM VERDİĞİN PARALARDAN VAZ MI GEÇİYORSUN? İNANAMIYORUM..

SENİNLE TANIŞTIKTAN SONRA VATANIMI ÇOK SEVDİĞİMİ ANLADIM.. ONUN KURTULUŞU BENİM ZENGİN OLMAMDAN DAHA ÖNEMLİ. BEN DE BİR VATANSEVERİM ARTIK...

BU PARALAR AMERİKA'NIN ÖZGÜRLÜĞÜ İÇİN HARCANMALI...
SENİN GİBİSİNİ HİÇ GÖRMEMİŞTİM, DOSTUM.. ÇOK SEVİMLİ BİR ADAMSIN DOĞRUSU...

O SIRADA AVCILARIN KAMPINDA...
AMAN TANRIM! PROFESÖR KENDİSİ İÇİN NEFİS BİR TAVUK HAZIRLAMIŞ. HAZIR ARKASI DÖNÜKKEN...

?
DİŞİNİ KIRMAK İSTEMİYORSAN ONA DOKUNMA!.

HAY ŞEYTAN! BENİ NASIL GÖRDÜN? HEM ONA DOKUNUR-SAM NEDEN DİŞLERİM KIRILACAKMIŞ Kİ?

ÇÜNKÜ O TAVUK DİĞERLERİNE BENZEMİYOR..

O KIZARMIŞ BİR TAVUK GİBİ, AMA MERMERDEN...

MERMERDEN Mİ? GERÇEKTEN DE ÖYLE, AMA HİÇ BELLİ OLMUYOR.. BUNU HANGİ SANATÇI YAPTI?

TABİİ Kİ BEN, MİCHELANGELO BENİM YANIMDA ÇIRAK, RAFAELLO İSE BABAMIN CI GİBİ KALIR. HE! HE! HE!

OLABİLİR, AMA BUNU NEDEN YAPTIN?

ÇÜNKÜ BU MERMER TAVUK SAYESİNDE BEDAVADAN GERÇEK TAVUK YİYECEĞİZ...

BENİ DİNLE! ŞİMDİ KASABAYA İNECEĞİZ VE.. FSS... FSS..

GÜZEL.. ÇOK GÜZEL... HARİKA...

BİRKAÇ SAAT SONRA KASABADA...

İŞTE İSTEDİĞİNİZ GİBİ BİR TAVUK BAYIM... BU KÜMESİN EN KÖRPESİYDİ...

HARİKA GÖRÜNÜYOR! ŞİMDİ GİDİP BİR ŞİŞE DE ŞARAP GETİR...

HEMEN GETİRİYORUM...

HANCI GİTTİ. ETRAFTA DA KİMSE YOK.. GÜZEL...

TAVUK DEĞİL SANKİ TAŞ PARÇASI KAHROLA-SI...

BİR TÜRLÜ AN-LAYAMIYORUM. ZAVALLI AYA-ĞIM...

SANA DA TAVUĞA BAVRANDI-ĞIM GİBİ BAVRANMADIĞIM İÇİN DUA ET... HOŞÇAKAL...

TE...TEŞEK-KÜR EDE-RİM. SAĞ-OLUN EFEN-DİM...

HAY ALLAH.. GERÇİ KÜMESİN EN KART TAVUĞUYDU, AMA NASIL BÖYLE MER-MER GİBİ OLDUĞU-NA AKLIM ERME-Dİ...

PLANIM MÜKEMMEL İŞLEDİ ŞU MERMER TAVUĞU ALAYIM, YİNE İŞİ-ME YARAYABİLİR..

HA! HA! HER ŞEYİ DUY-DUM, ÇOK İYİ ROL YAPTIN PROFE-SÖR..

ŞİMDİ SIRA TAVUĞU YEMEYE GELDİ, RODİ...

MMH... ÇOK LEZ-ZETLİY-MİŞ..

İLERDE ÇOK DAHA LEZZET-LİSİNİ YİYE-CEĞİZ...

BİR KÜMES DOLUSU TA-VUK İSTER MİSİNİZ?

ELBETTE... AMA KİM KONUŞTU?

BEN... SİZ, MEŞHUR PROFESÖR OKLİTUS DEĞİL MİSİNİZ?

EVET... DUYDUN MU? YABANCI-LAR BİLE BENİ TANI-YOR...

TAVUK-LARDAN BAHSEDİ-YORDU-NUZ...

ÖYLE... İSTERSE-NİZ BİR KÜMES DOLUSU TAVUK ALACAK KADAR PARA KA-ZANABİ-LİRSİNİZ.

NASIL?

BİR YAKININ ÇOK RAHAT-SIZ, ONU İYİLEŞTİRİRSE-NİZ SİZE İSTEDİĞİNİZ KA-DAR PARA VE-RİRİZ...

ANLAŞTIK. HA! HA! PEKİ HASTA NEREDE?

BURADAN BİR MİL ÖTE-DE...

RODİ, SEN LOKANTA-DAN İSTEDİĞİN HER ŞEYİ İSMARLA, BEN BİR SAATE KADAR DÖNÜP HESABI ÖDERİM.

YAŞASIN! MİDEMİZ BAY-RAM EDECEK. ÇABUK, DÖN PROFESÖR...

AZ SONRA LOKANTADA...

BEN ŞUNLARI İSTİYO-RUM: ROSTO, TAVŞAN YAHNİSİ... ELMALI VE ÇİLEKLİ TURTA VE...

BU SIRADA...

DAHA ÇOK YÜRÜYECEK MİYİZ?

GELDİK SAYILIR...

AMA... ŞUNLAR ASKER DEĞİL Mİ? NE DEMEK OLUYOR BU?
SUS VE YÜRÜ! YOKSA KENDİ KENDİNİ TEHDİT ZORUNDA KALIRSIN...
AYNI ANDA...
AVCILAR KAMPINA YAKIN BİR YERDE...
MESAJINIZI ALINCA HEMEN GELDİM... NELER OLUYOR AVUKAT KONSOLİ?
KÖTÜ ŞEYLER BLEK...
BÖLGEMİZE BİR İNGİLİZ CASUSU SIZMIŞ. ADI EDWARD BODY. ÇOK TEHLİKELİ VE KURNAZ BİRİ...
VAY CANINA! ŞU ARAMI BİRAZ TARİF EDER MİSİNİZ?
ZOR OLAN DA BU BLEK...
ADAM ÇOK İYİ KILIK DEĞİŞTİRİP MAKYAJ YAPIYOR... BAKIYORSUN BİR GENÇ, BAZEN DE İHTİYAR BİR KÖYLÜ.. NASIL TARİF EDEBİLİRİM?...
SADECE ÇOK YETENEKLİ BİR CASUS.. İÇİMİZE SIZARAK BÜYÜK BİR TEHLİKE OLUŞTURDUĞUNU BİLİYORUZ...
NEREDE BARINDIĞI VE GERÇEK KİMLİĞİ DE MEÇHUL...
HAY ALLAH.. ONU DERHAL BULMALIYIZ...
SÖZLERİNİZE BAKILIRSA BAŞIMIZA BÜYÜK DERTLER AÇABİLİR...

PERDENİN SIRRI
BANA GÜVENEBİLİRSİNİZ AVUKAT...
BU İŞ ÇOK ZOR, AMA BUNU DA BAŞARACAĞINI BİLİYORUM. ŞANSIN AÇIK OLSUN..
HIM... BU ŞİMDİYE KADAR ALDIĞIM GÖREVLERİN EN ZORU. SADECE ADINI BİLDİĞİMİZ BİR CASUSU YAKALAMAK KOLAY OLMAYACAK...
BU SIRADA...
HAY ALLAH! TUZAĞA DÜŞTÜM. ÖNÜMDE İKİ ASKER, SIRTIMDA BİR TABANCA VAR...
GEVEZELİĞİ BIRAK PROFESÖR...
İŞTE BU PROFESÖR OKLİTUS..
TAM ZAMANINDA GELDİNİZ. DURUMU ÇOK KÖTÜ...
HASTA NEREDE?
İŞTE...
ÇOK ISTIRABI VAR AÇIN SU PERDEYİ DE HASTANIN DURUMUNA BAKAYIM
UUH!.. AHH!..
OLMAZ. SENİN TEDAVİ EDECEĞİN YER AYAĞI. YÜZÜNÜ GÖRMEN GEREKMİYOR. HAYDİ İŞİNE BAK!..
AMA HASTAYI İYİLEŞTİRMEK İÇİN ONU...

AYNI ANDA - - -

ÖTE YANDA - - -

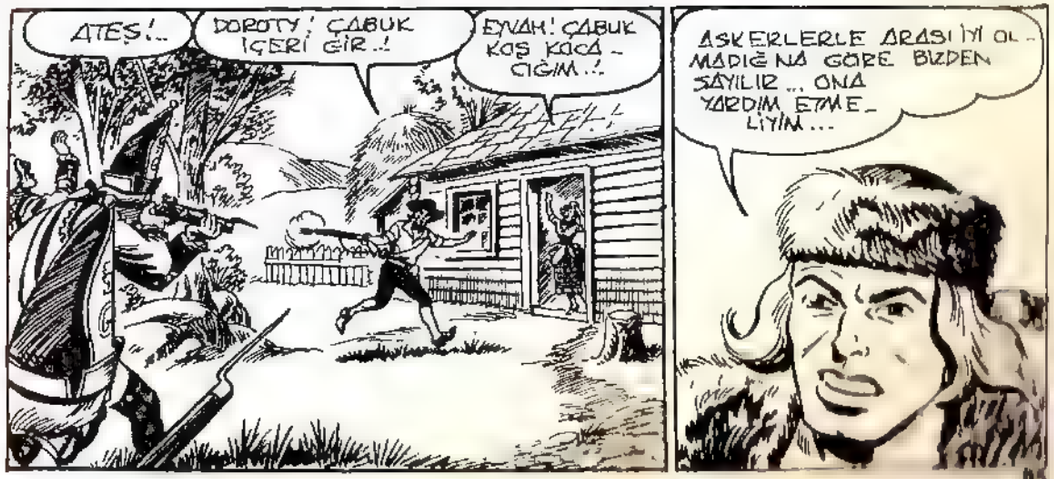

VURAMADIK, EVE GİRMEYİ BAŞARDI..
EVET, AMA ELİMİZDEN KURTULAMAYACAK... EVİ ATEŞE VERELİM...
EYVAH! MAHVOLDUK!
KORKMA DOROTY! SEN TÜFEĞİ DOLDUR, ÇABUK!..

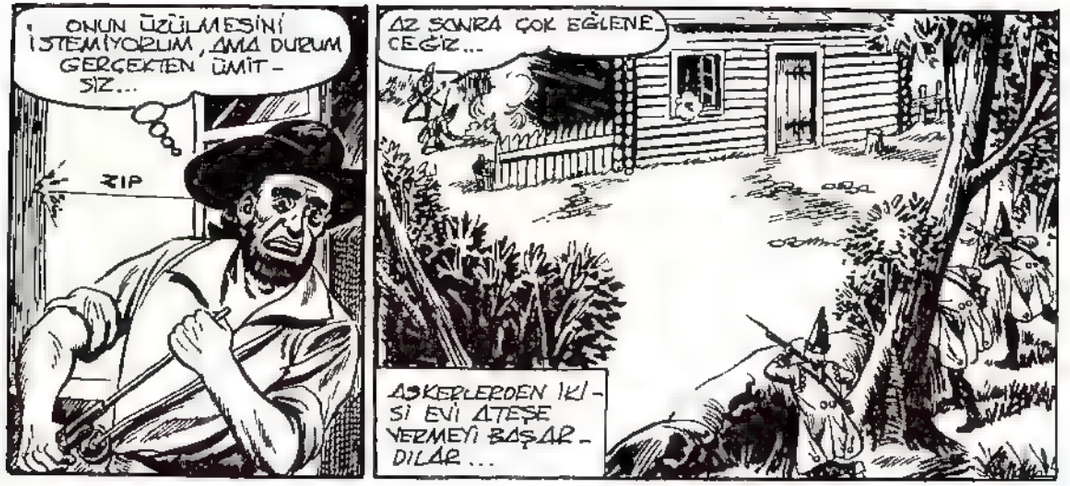
ONUN ÜZÜLMESİNİ İSTEMİYORUM, AMA DURUM GERÇEKTEN ÜMİTSİZ...
ZIP
AZ SONRA ÇOK EĞLENECEĞİZ...
ASKERLERDEN İKİSİ EVİ ATEŞE VERMEYİ BAŞARDILAR...

DEMEK KUNDAKÇILIK KOŞUNUZA GİDİYOR. BEN DE İNGİLİZ ASKERLERİNİ DÖVMEKTEN HOŞLANIRIM!..
İMDAT..
NELER OLUYOR? HAY ALLAH, BİR AVCI!..
ŞİMDİ SENİN HESABINI GÖRÜRÜM..
SAHİ Mİ? NASIL YAPACAKSIN BUNU?

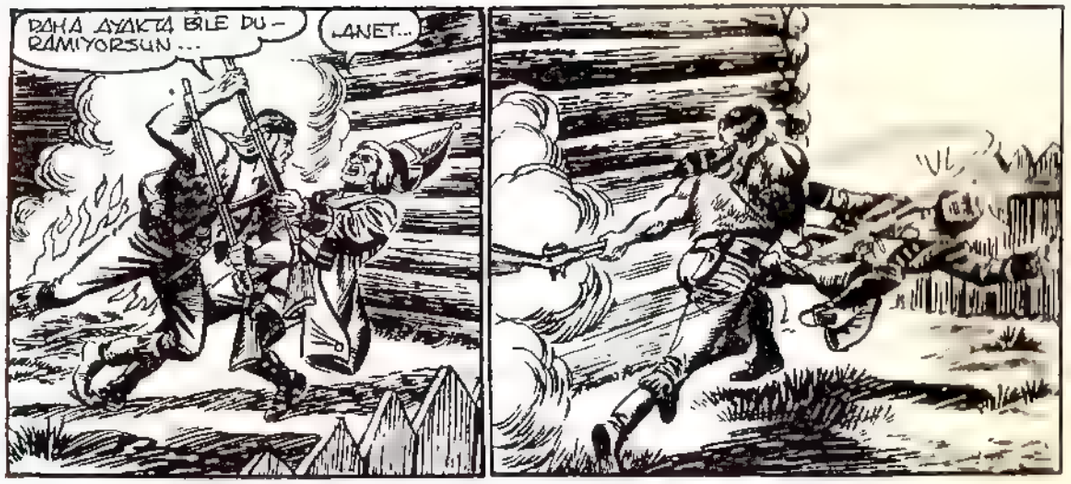
DAHA AYAKTA BİLE DURAMIYORSUN...
..ANET..

ÜÇ TÜFEK VE BİR TABANCA OLDUĞUNA GÖRE ASKERLERE YAYLIM ATEŞİ AÇABİLİRİM...
BİRAZ DAHA YAKLAŞ - SAM İYİ OLUR...
BLEK UYGUN BİR YER BULDU
İŞTE! HEPSİ ATIŞ MENZİLİNDE!..

AHH! VURULDUM..!
AMA... EVDEN ATEŞ EDİLMEDİLER.. SALDIRI YANDAN GELDİ...
KAHR..ADAM ÇOK İYİ NİŞANCI..
İKİ ATEŞ ARASINDA KALDIK
ZIP

BU SIRADA...
UF...ÇOK ZOR OLDU AMA İLTİHABI TEMİZLEDİM. KISA SÜREDE İYİLEŞİR...ARTIK GİDEBİLİRİM DEĞİL Mİ?
HAYIR...HİÇBİR YERE GİDEMEZSİN, ANLAŞILDI MI?

PEKİ AMA NEDEN? BURADA YAPACAK BAŞKA BİR İŞİM KALMADI.. HASTA AZ SONRA KENDİNE GELİR. BENİ NEDEN TUTUYORSUNUZ?
HASTA İYİLEŞENE KADAR YANINDA KALACAKSIN...

SANA NE OLACAĞINA DA O KARAR VERECEK...
LANET OLSUN! HİÇ DEĞİLSE ONUN KİMLİĞİNİ SÖYLEYİN BANA...
BUNU HASTA İSTERSE KENDİSİ SÖYLER, AMA ÖĞRENDİĞİNDE BU PEK HOŞUNA GİTMEYECEK... HAHA! HA!..

BU SIRADA İKİ ATEŞ ARASINDA KALAN ASKERLER KAÇMAYA BAŞLADI..
YAŞASIN! KURTULDUK DOROTY.. GİDİYORLAR..!
GÜZEL... AZ ÖNCE BAYILTTIĞIM İKİ ASKER DE KAÇIYOR.. GERİ DÖNECEKLERİNİ SANMAM..

BAK! BİZE YARDIM EDEN YABANCI BURAYA GELİYOR..!
KİM OLDUĞUNUZU BİLMİYORUM DOSTUM, AMA KARIM VE BEN HAYATIMIZI SİZE BORÇLUYUZ...
ADIM; ÇELİK BLEK..

B... BLEK! BÜYÜK, KORKUSUZ BLEK...OH...
İNGİLİZLERİN DÜŞMANI, ANCILARIN LİDERİ. HAY AKSİ...
KORKMUŞ GİBİ BİR HALİNİZ VAR.. NEDEN?..
SANIRIM SİZİN DE İNGİLİZLERLE İYİ GEÇİNDİĞİNİZ SÖYLENEMEZ.. İKİMİZ AYNI SAFLARDAYIZ DOSTUM...

DOĞRU.. BAKIN BLEK.. KARIM VE BEN SALDIRININ ŞOKUNDAN HENÜZ KURTULMUŞ DEĞİLİZ. O YÜZDEN İYİ DÜŞÜNEMİYORUZ...
NEDEN SALDIRDIKLARINI BİLMİYORUM. OYSA BU BÖLGE ÇOK SAKİNDİR... ADIM JOHN SMİTH...
TEŞEKKÜRLER... HALLETMEM GEREKEN ACELE BİR İŞİM VAR, GİTMELİYİM...
İÇERİ BUYURUN BAY BLEK! SİZE BİR İÇKİ İKRAM EDELİM.

FAKAT BİR ŞEY SORMAK İSTİYORUM.. HİÇ BU BÖLGEYE SIZMIŞ BİR İNGİLİZ CASUSUNDAN BAHSEDİLDİĞİNİ DUYDUNUZ MU ?
BİR... BİR İNGİLİZ CASUSU MU ? OH- EYVAH!
BAYAN... NEYİNİZ VAR ?.. YÜZÜNÜZ SARARDI.!
ÜZÜLME. YİN! KARIM ÇOK KORKTU.!

OH.. HER ŞEY ÜSTÜSTE GELDİ. ASKERLER, CASUS.. AMA ŞİMDİ İYİYİM. NEYSE Kİ OĞLUMUZ LOUIS EVDE DEĞİL..
BÜTÜN BU OLAYLARI YAŞAMADI..
CİVARDA BİZDEN BAŞKA KİMSE YOK. O YÜZDEN BÖYLE BİR CASUS OLDUĞUNU DUYMADIK...
ANLIYORUM.. GİTMEM GEREK.. HOŞÇAKALIN...

ZAVALLILAR, GERÇEKTEN ÇOK KORKTULAR...
FAKAT ASKERLERİN ONLARA NEDEN SALDIRDIĞINI HÂLÂ ANLAYAMADIM.. BU ÇOK İLGİNÇ...
NEYSE! BUNLARI UNUTUP İNGİLİZ CASUSUNUN İŞİNE DÜŞMELİYİM. FAKAT İLK MİNDEN BAŞKA BİR ŞEY BULMAYORUM

KONOLİ ONUN ÇOK KILIK DEĞİŞTİRDİĞİNİ SÖYLEMİŞTİ...
GENÇ BİR ADAM, YAŞLI BİR ÇİFTÇİ HATTA BİR KADIN KILIĞINA BİLE GİREBİLİRMİŞ...
TAM BU SIRADA..
İMDAT! İMDAT!..
VAY CANINA BİR ÇOCUK SESİ!

İMDAT! BIRAKIN BENİ!
KES SESİNİ! ANNEN BABAN ELİMİZDEN KURTULDU AMA SEN KURTULAMAYACAKSIN...
BUNLAR AZ ÖNCE PÜSKÜRTTÜĞÜM ASKERLER.. BU ÇOCUKLAR O ÇİFTİN OĞULLARI OLMALI...

AZ SONRA..

İHİ..İHİ.. EVE GİTMEK İSTİYORUM.. ANNE.. İHİ.. IH..

EĞER SUS MAZSAN AĞZINI YIRTACAĞIM..

ASKERLER BİR SÜRE İLERLEDİ..

BİRAZ MOLA VERELİM..

TAMAM! HEY! CURLY YOK.. NEREDE?

İHİ.. İH..

NE BİLEYİM? AZ ÖNCE BURADAYDI..

HANGİ CEHENNEMDE ACABA?

CURLY! HEY!.. NEREDESİN? CEVAP VER!..

CEVAP YOK! NE OLDU BU SERSEME?

SİZ DURUN! BEN GİDİP BAKAYIM..

ASKER GELDİKLERİ YÖNE İLERLEDİ..

HAY ALLAH! İŞTE AYAKLARI.. CURLY OLMALI..

CURLY'NİN KAYBOLUŞU HİÇ HOŞUMA GİTMEDİ.

44AH!..

AKSİ ŞEYTAN! BU ONU ARAMAYA GİDEN ARKADAŞIMIZIN SESİ!

NELER OLUYOR? O ÇİÇEĞİN ARKASINDAN BÜTÜN SESLER KESİLDİ

ŞİMDİ DE GİT ÇIKARMIYOR.. NE YAPACAĞIZ?

BİLMİYORUM..

BEN BİLİYORUM..!

NE? KİM KONUŞTU..?

ŞİMDİ SU İKİ SERSEMİN İŞİNİ BİTİREYİM!

DİKKAT! KAHR..

OH!

SEN KENARA ÇEKİL OĞLUM! ARTIK ÖZGÜRSÜN!

IMDAT..

BU TAMAM...

DİKKAT EDİN BAYIM!

HAY AKSİ ŞEYTAN, ISKA-LADIM...

AMA ŞİMDİ SENİ ŞİŞE GEÇİRİLMİŞ BİR TAVUK GİBİ DELECEĞİM.!

BUNA GERÇEK-TEN EMİN MİSİN?

BAK, YİNE ISKALADIN!

AYYY!..

GERÇEKTEN ÇOK MÜTHİŞSİNİZ BAYIM. GÖZ AÇIP KAPAYANA KADAR HEPSİNİ YERE SERDİNİZ..

ÇOK ABARTI-YORSUN OĞLUM...

ADIN LOUİS OLMALI.. İLERDE-Kİ ÇİFTLİKTE OTURUYORSUN DEĞİL Mİ? SENİ EVİNE BIRA-KAYIM... GİDELİM...

AZ SONRA...

ANNE, BABA! ASKERLER BENİ KAÇIRIYOR-DU AMA BU BAY BENİ ELLERİN-DEN KUR-TARDI...

LOUİS..!

BU SIRADA...

BU AŞIKLAR YILAN-DI BAY HANCI... AMA ÖLDÜM.. UFF...

DAHA İŞİN BİTME-Dİ. BÜTÜN LOKANTA-YI TEMİZLEYECEK-SİN!

ANCAK BİR AY BÖYLE ÇALIŞIRSAN YE-MEK BORCU-NU ÖDEYEBİ-LİRSİN...

NEDEN İNAN-MIYORSUN? AK-KADAŞIM GELİP HESABI ÖDEYECEK...

ÖTE YANDA...

ONUN GELECEĞİ YOK... SEN İŞİNE DEVAM ET!..

KAHROLASI PROFESÖR. NEDEN HÂLÂ DÖN-MEDİN?

ŞU HALE BAK! ÇOK PARA KAZANA-CAĞIM DİYE GELDİM... PARADAN VAZGEÇTİM, KENDİMİ BİLE SIYIRAMIYORUM ELLERİNDEN..

OFF!

HASTA KENDİNE GELİYOR...

AÇIN ŞU PERDEYİ!

AMA SİZİ TE... DÂNİ EDEN PROFESÖR BURADA.. O ZAMAN KİM OLDUĞUNUZU GÖRÜR..

BU ARTIK ÖNEMLİ DEĞİL.. KENDİMİ ÇOK İYİ HİSSEDİYORUM.. GÖRMESİNDE SAKINCA YOK..!

PEKİ.

SONUNDA HASTANIN YÜZÜNÜ GÖREBİLECEĞİM.

İŞTE AÇTIM...

AMA...KAHRETSİN. BU BİR İNGİLİZ GENERALİ..!

ŞAŞIRDINIZ MI? BEN PORTLAND GARNİZON KUMANDANI GENERAL OLİVER TITS'İM...

EĞER İNGİLİZ OLDUĞUMU BİLSEYDİNİZ, ÖLMEK ÜZERE BİLE OLSAM BENİ TEDAVİ ETMEZDİNİZ...HA! HA! HA!..

ŞİMDİ İYİYİM... GERÇEKTEN YETENEKLİSİNİZ.. KİMLİĞİMİ SAPTAMANIZDA BİR SAKINCA KALMADI ARTIK...

DIŞARDAKİ ASKERLER DE ANLAŞILAN SİZİ KORUYOR...

ÇOK ZEKİSİNİZ! SİZE YAZIK OLACAK...

FAKAT BLEK'İN EN YAKIN DOSTUSUNUZ. SİZİ ASMAKTAN BAŞKA ELİMDEN BİR ŞEY GELMEZ...

AMA HİZMETİNİZE KARŞILIK CELLATA FAZLA CANINIZI YAKMAMASINI SÖYLEYECEĞİM...

YARIN SABAH PORTLAND'A HAREKET EDECEĞİZ, ŞİMDİ PERDEYİ KAPATIN, DİNLENECEĞİM. PROFESÖR'E DE DİKKAT EDİN...

BAŞÜSTÜNE GENERAL...

ZAVALLI BEN - PORTLAND'A GİDİP ASACAKLAR. BURADAN KAÇMAM DA İMKÂNSIZ... MAHVOLDUM...

BU SIRADA...

LOUIS, BLEK'İN KENDİSİNİ ASKERLERDEN NASIL KURTARDIĞINI ANLATTI...

ÖNCE BİZİ SONRA DA OĞLUMUZU KURTARDIN BLEK. BUNU NASIL ÖDEYECEĞİZ?

HİÇ OLMAZSA BİR YUDUM KONYAMIZI İÇİN...

İŞTE ŞİŞE BURADA...

DOROTY! ÇABUK O DOLABI KAPAT..!

VAY CANINA! FAKİR BİR ÇİFTÇİ AİLESİ İÇİN NE ZENGİN BİR DOLAP! BİR SÜRÜ GİYSİ VAR...

SEN DE İÇER MİSİN EDWARD? OH.. NE APTALIM... YANİ JOHN DİYECEKTİM...

EVET... BEN DE İÇERİM...

SAĞLIĞINIZA...

BASKI: ŞEFİK MATBAASI

www.cizgidiyari.com

NOŞÇAKALIN DOSTLARIM... KENDİNİZE İYİ BAKIN...

GÜLE GÜLE! HER ŞEY İÇİN SAĞOL BLEK...

SEVİMLİ BİR AİLE, AMA DAVRANIŞLARI BİRAZ TUHAF...

VAY CANINA! ŞİMDİ ANLADIM.. KADIN BİR ARA KOCASINA EDWARD DEDİ... SONRA DA JOHN OLARAK DÜZELTTİ...

EDWARD ARADIĞIM İNGİLİZ CASUSUNUN ADI.. DOLAPTA DA DEĞİŞİK KILIKLARA GİRMESİNİ SAĞLAYACAK BİR SÜRÜ GİYSİ VARDI...

AMERİCA KENDİMİ TANITIR.. KEN, İNGİLİZ DÜŞMANI OLDUĞUMU ÖĞRENDİKLERİNDE ÇOK ŞAŞIRDILAR. BÜTÜN BUNLAR ONUN CASUS OLDUĞUNU GÖSTERİYOR...

BANA, JOHN SMİTH'İM DERKEN YALAN SÖYLÜYORDU... EVE GERİ DÖNMELİYİM...

EYVAH! O GERİ GELİYOR, BAK!

KAHRETSİN! BİR ŞEYDEN ŞÜPHELENMİŞ OLMALI..!

Devamı Gelecek Sayıda

TEKSAS Sahibi ve Sorumlu Yönetmeni: M. SEZEN YALÇINER
Klodfarer Cad. No: 16 Türbe-İstanbul- Tel: 516 07 74

K.D.V Dahil
2500
LİRA